



**HONORABLE CONCEJO DELIBERANTE DE SAN RAFAEL - MENDOZA**

---

**EL HONORABLE CONCEJO DELIBERANTE DEL DEPARTAMENTO DE SAN RAFAEL, MENDOZA, en uso de las facultades que le son propias, sanciona la siguiente:**

**ORDENANZA N° 13616**

**Artículo 1°.- APROBAR** el Presupuesto de Gastos y Calculo de Recursos que regirá durante el Ejercicio 2020, como se detalla en el Anexo que debe considerarse como parte integrante de la presente Ordenanza y cuyo monto asciende a la suma de PESOS TRES MIL DIEZ MILLONES SESENTA Y CUATRO MIL (\$ 3.010.064.000).-

**Artículo 2°.- FIJAR** desde el 1 de enero hasta el 31 de diciembre del año 2020 inclusive, la vigencia de la presente Ordenanza.

**Artículo 3°.- CÚMPLASE**, comuníquese al Departamento Ejecutivo, publíquese, dese al registro de Ordenanzas y al Digesto Municipal.-

**DADA EN SALA DE SESIONES "PRESIDENTE JUAN DOMINGO PERÓN" DEL HONORABLE CONCEJO DELIBERANTE DE LA MUNICIPALIDAD DE SAN RAFAEL, a los dieciocho días del mes de marzo del año dos mil veinte.-**



## HONORABLE CONCEJO DELIBERANTE DE SAN RAFAEL - MENDOZA

---

### ANEXO: DISPOSICIONES GENERALES

#### **BONIFICACIONES ADICIONALES Y OTRAS ASIGNACIONES**

##### **PUNTO I: SALARIO FAMILIAR**

Rige la Ley 3602 (T.O. 1975) y sus modificaciones en los considerandos y cumplimiento.

Rige la Ordenanza 7997/05, y Resolución N° 622/14-P y 493/16-P.

##### **PUNTO II: ADICIONALES GENERALES, PARTICULARES Y SUPLEMENTOS.**

Para el personal escalafonado conforme a la Ley 5811, Ley 5892 y el Decreto H.C.D. N° 3175, rigen las normas de estas disposiciones legales y su Decreto reglamentario, del Decreto Provincial 2632/04, Anexo II (Acta Paritaria N° 20/2004) del 22/12/2004, Ordenanza Municipal N° 8871, Ley Provincial N° 7732/07, Ordenanza Municipal N° 9255/08 (Adicional Desarraigo), Resolución 715/08-Personal, Acta Paritaria N° 61, Ley 471/07-Personal, Ley 7426/05, Ley 8678/14, Ley 8399/12, aplíquese en los artículos N°100 N° 140, Resolución N° 243/19-Personal, Acta de fecha 06-03-2019 Resolución N° 375-19 Personal, Acta de fecha 06-03-2019, Dto. N 2678/17.

##### **PUNTO III: VIÁTICOS, COMISIONES y HONORARIOS.**

Viáticos: rige la Ordenanza número 12061/2015, 12503/2016, 13156/2018 y 13535/2019; aun para el personal nombrado en funciones especiales y ad honorem.

Comisiones: autorízase al Departamento Ejecutivo Municipal a celebrar contratos en forma directa con personas físicas y / o jurídicas a efectos de encomendar a las mismas el cobro de tasas, derechos y otros conceptos cuya recaudación se encuentra a cargo de la Comuna, como así también agentes con carácter de recaudadores en funciones especiales. Las comisiones a los mismos se liquidarán sobre la base de los importes efectivamente recaudados e ingresados a tesorería municipal por su exclusiva función. Los importes a abonar deberán estar comprendidos entre los parámetros que se detallan a continuación, autorizándose al departamento ejecutivo a resolver cada caso en particular dentro de los parámetros fijados:

##### a) SECRETARIOS DE COMISIONES Y DELEGADOS MUNICIPALES:

- Tributos municipales..... 2% AL 6%
- Servicios municipales..... 2% AL 6%
- Deudas vencidas..... 2% AL 6%

##### b) RECAUDADORES VARIOS:



## HONORABLE CONCEJO DELIBERANTE DE SAN RAFAEL - MENDOZA

---

- Detección y determinación de derechos por extracción de material pétreo de ríos, cauces de ríos secos y demás espacios bajo jurisdicción municipal ..... 5% AL 30%
- Control y ubicación de material retirado por empresas, que abonan los derechos respectivos mediante declaración o hubiese celebrado convenio específico con la Comuna ..... 2% AL 15%
- Encargados de corrales municipales..... 10% AL 70%
- Agentes municipales con funciones especiales de Recaudación ..... 2% AL 5%
- Agentes municipales o personas físicas sin relación de Dependencia con funciones de recaudación domiciliaria..... 2% AL 8%
- Encargado de básculas municipales..... 10% AL 70%
- Convenios de recaudación con entidades financieras o similares..... 1% AL 3%
- Convenios con entidades financieras o administradoras de tarjetas de crédito o débito..... 1% AL 3%
- Convenios con entidades financieras para la percepción por sistemas de débito automático..... 1% AL 3,5%
- Convenios con administradoras de cobros por sistemas electrónicos. 1% AL 3,5%
- Convenios con entidades financieras o administradoras de sistemas de pagos por cajeros automáticos, sitios web o pagos vía Internet..... 1% AL 3,5%

En caso de que las entidades financieras o administradoras exijan un importe mínimo de comisión, el mismo no deberá superar los \$ 3,00 por boleto.

Fíjase un recargo en concepto de gasto de apremio, al momento de emitir la boleta de deuda, del 3% sobre el monto total de la misma, el que en ningún caso podrá ser inferior a \$ 175,00 ni superior a \$ 5.000,00. El mencionado recargo es independiente de los intereses por mora y gastos judiciales que pudiera corresponder. El importe recaudado por este concepto será asignado al apoderado recaudador que efectúe la notificación de la boleta de deuda y los trámites que este procedimiento demande. Únicamente procederá la distribución cuando se verifique el ingreso.



## HONORABLE CONCEJO DELIBERANTE DE SAN RAFAEL - MENDOZA

---

### **PUNTO IV: PERSONAL DOCENTE:**

#### 1. DEPENDIENTE DE LA DIRECCIÓN DE DEPORTES:

- a) Valor de la hora cátedra: 4% sobre asignación de clase I, Escalafón Ley 5892/92. Total erogación en concepto de asignación de clase igual ó menor a clase I
- b) 26.000 (veintiséis mil) horas anuales, para distribuir en distritos y sectores necesitados donde se aplicará el plan dispuesto por la Dirección de Deportes.
- c) Bajo declaración jurada de cargos y horarios

#### 2. DEPENDIENTE DE LA DIRECCIÓN DE CULTURA:

- a) Valor de la hora cátedra: 4% sobre asignación de clase I. Escalafón Ley 5892/92. Total erogación en concepto de asignación de clase igual ó menor a clase I.
- b) 16.000 (Dieciséis mil) horas anuales.
- c) Bajo declaración jurada de cargos y horarios

#### 3. DEPENDIENTE DE LA COORDINACIÓN DE EDUCACIÓN:

- a) Valor de la hora cátedra: 4% sobre asignación de clase I. Escalafón Ley 5892/92. Total erogación en concepto de asignación de clase igual ó menor a clase I.
- b) 6.500 (seis mil quinientas) horas anuales.
- c) Bajo declaración jurada de cargos y horarios

#### 4. DEPENDIENTE DEL ÁREA DE DISCAPACIDAD

- a) valor de la hora cátedra: 4% sobre asignación de clase I. Escalafón Ley 5892/92. Total erogación en concepto de asignación de clase igual ó menor a clase I.
- b) 8.000 (ocho mil) horas anuales.
- c) Bajo declaración jurada de cargos y horarios.

#### 5. ANTIGÜEDAD:

La hora cátedra tendrá como adicional por antigüedad:

- a) de 2 a 5 años            10% sobre asignación de Clase.
- b) de 5 a 10 años        20% sobre Asignación de Clase.
- c) de más de 10 años    30% sobre Asignación de Clase.



## HONORABLE CONCEJO DELIBERANTE DE SAN RAFAEL - MENDOZA

---

6. La hora cátedra queda establecida en una hora reloj (60 minutos) para todas las áreas (Deportes, Cultura, Educación y Discapacidad).

### **PUNTO V: SUELDOS Y JORNALES**

1. Los incrementos en las remuneraciones de la planta de personal serán los que se pacten en paritarias entre el DEM y los gremios que integran la misma, rigiendo el Decreto N° 2632/04 que homologa el Acta N° 20/04.

2. Para el personal fuera de nivel rigen las pautas de cálculos establecidas por la Ordenanza 6865/2002 que adhiere a la Ley Provincial N° 6978 y las Ordenanzas 7708/2004 y 9798/09 respectivamente, con las siguientes modificaciones que se indican y se encuentran incluidas en el consolidado de cargos.

- Secretario General Intendencia, Jurisdicción I pasará a cobrar la clase 66
- Director de Distritos; Jurisdicción 3 pasará a cobrar la clase 62
- Director de Inspección General, Jurisdicción 3 pasará a cobrar clase 62.
- Director de Ambiente y Servicios, Jurisdicción 4 pasará a cobrar clase 62

En caso de los Concejales su remuneración será equivalente al 80% de la remuneración del Intendente municipal y para el Presidente del HCD del 90% rigiendo en su totalidad lo dispuesto en la Ordenanza 7708/04.

Se adjunta Estructura Orgánica Municipal para su conocimiento y aprobación.

3. Los adicionales que conforman la asignación de la clase se aplicarán en igual concepto e importe que para el Señor Gobernador, tanto a la clase 69 como a las restantes relacionadas con ella.

4. Todas las clases fuera de nivel tendrán derecho a todos los adicionales que correspondan al Señor Gobernador de la Provincia, incluidas las asignaciones familiares. Éstas últimas no rigen para quienes tienen cargos electivos.

5. Fijase un adicional del 40 % (cuarenta por ciento) sobre la asignación de clase en un todo de acuerdo a la Ley de Administración Financiera 8706, D.R. 1000/2015 y Ley 1079 para el Intendente Municipal, Secretario de Hacienda y Contador Municipal en su carácter de responsables objetivos ante el Tribunal de Cuentas de la Provincia.

6. Tesorero Municipal, Subsecretario de Finanzas H.C.D., Sub-Tesorero Municipal y Cajeros: fijase el adicional seguro de caja a percibir en forma mensual por los agentes municipales que presten el servicio de cajeros, en la suma de pesos Un mil trescientos ( \$ 1300,00 ).

7. Establécese un adicional legislativo, remunerativo, no bonificable, revocable en cualquier momento para el personal de HCD jurisdicción 05, permanente y temporario (excluidos cargos. electivos). El monto se fijará por resolución de Presidencia HCD, con acuerdo unánime de concejales y no podrá superar el equivalente al 40% del sueldo básico de cada categoría. El adicional no se abonará: 1) Al personal adscripto a otras reparticiones públicas de carácter, municipal, provincial y/o nacional; 2) Personal pertenecientes a otras reparticiones y/o jurisdicciones que cumplan funciones en HCD.



## HONORABLE CONCEJO DELIBERANTE DE SAN RAFAEL - MENDOZA

---

8. Autorízase al DEM a reformular las partidas de PERSONAL conforme a la pauta salarial que se fije en los respectivos acuerdos paritarios, como también en función de otros gastos que se devenguen y aumenten la citada partida y consecuentemente adecuar el cálculo de recursos, financiamiento y/o remanente de ejercicios anteriores en la misma medida y en los conceptos que a ese momento concurren a financiar dichos incrementos.

### **PUNTO VI: OTRAS DISPOSICIONES.**

1. A los Delegados y Subdelegados de distritos teniendo en cuenta la distancia de la ciudad, extensión del territorio, distribución de la población, necesidades básicas insatisfechas de la comunidad, zona declarada de emergencia y tasas y derechos a percibir, el Departamento Ejecutivo podrá, por resolución numerada, asignar un adicional por mayor responsabilidad, entre el 5 % y hasta un máximo del 15 % del monto total de las remuneraciones, por razones de servicios.
2. Los incrementos de remuneraciones que pudieran corresponder por la aplicación de la presente Ordenanza regirán a partir de su promulgación.
3. El Departamento Ejecutivo podrá transferir créditos entre las distintas partidas: (personal, bienes de consumo, servicios, transferencias corrientes, erogaciones de capital, trabajos públicos, etc.) dentro de una misma jurisdicción, como así también entre las distintas jurisdicciones.
4. El Departamento Ejecutivo podrá realizar el plan de obras públicas en las modalidades por administración o por contrato según la Ley N° 4416.  
Cuando pretenda efectuar la obra mediante entidades intermedias, éstas deberán poseer personería jurídica y haber cumplimentado los requisitos de la Ordenanza 4312/92, 4399/92, Ley 8706 de Administración Financiera, D.R. N° 1000 y/o Ley N° 4416 según corresponda.
5. La totalidad de las cifras que se incluyen en la presente Ordenanza están expresadas al 01 de enero del 2020.
6. Déjase establecido que la planta de personal permanente del D.E.M. y del H.C.D. es la que se establece en Anexo Consolidado de Cargos que se acompaña.
7. Autorízase al Departamento Ejecutivo Municipal a la transferencia de cargos entre jurisdicciones a los fines de reubicar al personal en función del lugar en que efectivamente presta servicios, sin que esto implique la modificación del total de cargos ni la modificación de clases históricas del personal que se transfiere.
8. El Departamento Ejecutivo podrá otorgar, por licitación, la concesión y explotación de servicios públicos y/o áreas de competencia municipal con sujeción a las leyes y ordenanzas que rigen la materia.
9. Autorízase al Departamento Ejecutivo Municipal a implementar un sistema de pasantías y tesis con prestación de servicios para alumnos secundarios, terciarios y universitarios, de acuerdo a la reglamentación vigente.
10. Las locaciones de servicios profesionales que contratare el Ejecutivo y el H.C.D. no podrán superar el importe de PESOS VEINTE MIL (\$ 20.000,00) mensuales. Cuando la naturaleza del servicio a



## HONORABLE CONCEJO DELIBERANTE DE SAN RAFAEL - MENDOZA

---

prestar haga necesario superar los topes fijados, la contratación requerirá autorización previa del H.C.D

11. Incorpórese el Plan de Obras Públicas, el Consolidado de Cargos como anexo II y Estructura Orgánica Municipal.
12. Los subsidios no reintegrables, subsidios reintegrables o préstamos subsidiados, superiores a PESOS DIECISÉIS MIL (\$ 16.000,00), deberán cumplir con las normativas que se establecen en el Art. 3º de la Ordenanza 7722/04. Previo a su otorgamiento, deberán ser enviados al H.C.D. para su aprobación.  
Para las Personas Jurídicas se establece un monto máximo de PESOS TREINTA MIL (\$ 30.000,00) en concepto de subsidios no reintegrables, subsidios reintegrables o préstamos subsidiados, en caso de exceder dicho monto deberán contar con aprobación del H.C.D.
13. Cambio de Jurisdicción: corresponde que la Dirección de Vivienda dependa de la Secretaría de Gobierno, Jurisdicción 3 y la Supervisión de Defensa al Consumidor dependa de Intendencia, Jurisdicción 1.
14. Cambios en el Consolidado de Cargos en referencia a altas, bajas y nomenclatura de Cargos, adjuntos en Anexo I con el fin de dar un ordenamiento en la real tarea y Jurisdicción en la que cada uno de los Agentes desarrolla su tarea.



**HONORABLE CONCEJO DELIBERANTE DE SAN RAFAEL - MENDOZA**

		MUNICIPALIDAD DE SAN RAFAEL CALCULO DE RECURSOS PROYECTO DE PRESUPUESTO AÑO 2020				
	CONCEPTO	Part. Parcial	Part. Principal	Sector	Origen	Sección
1 0 0 0	0 INGRESOS CORRIENTES					\$ 2.995.093.000
3 0 0	0 DE JURISDICCION MUNICIPAL				\$ 365.923.000	
2 0 0	0 TASAS Y DERECHOS MUNICIPALES			\$ 259.337.000		
1 0	0 Derechos por servicios a la propiedad raiz		\$ 120.509.000			
2 0	0 Derechos de inspección, comercio, industria y servicios		\$ 33.659.000			
3 0	0 Derechos de cementerio		\$ 12.375.000			
4 0	0 Derechos de actuación administrativa		\$ 37.536.000			
5 0	0 Derechos de edificación		\$ 24.599.000			
6 0	0 Derechos de inspección y habilitaciones eléctricas					
7 0	0 Derechos de transferencias		\$ 874.000			
8 0	0 Derechos de inspección de espectáculos públicos		\$ 14.313.000			
9 0	0 Derechos de publicidad y propaganda		\$ 4.200.000			
10 0	0 Derechos de concesiones		\$ 1.635.000			
11 0	0 Derechos de inspecc. Sanit., hig. urbana y saneam. amb.		\$ 7.158.000			
12 0	0 Derechos de ocupación espacios públicos		\$ 2.477.000			
13 0	0 Planes de consolidación		\$ 0			
14 0	0 Impacto ambiental		\$ 2.000			
3 0 0	0 OTROS INGRESOS DE ORIGEN MUNICIPAL			\$ 106.586.000		
1 0	0 Multas generales		\$ 5.361.000			
2 0	0 Intereses y recargos		\$ 20.842.000			
3 0	0 Venta de pliegos, publicaciones y otros					
4 0	0 Producidos de actividades culturales		\$ 1.213.000			
5 0	0 Producidos de actividades deportivas					
6 0	0 Producidos de actividades turísticas		\$ 0			
7 0	0 Producidos de servicios especiales		\$ 1.193.000			
8 0	0 Producidos de multas de tránsito		\$ 0			
9 0	0 Producidos de estacionamiento medido		\$ 30.606.000			
10 0	0 Producidos de convenios especiales		\$ 18.000			
11 0	0 Producidos de convenios I.P.V.		\$ 0			
12 0	0 Recursos eventuales		\$ 33.891.000			
12 1	0 Licencias e Conducir		\$ 12.893.000			
13 0	0 Producto de L.V. 18 Rádio Municipal					
14 0	0 Parque Industrial		\$ 569.000			
2 0 0	0 DE ORIGEN NACIONAL				\$ 1.397.093.000	
1 0 0	0 REGIMEN DE COPARTICIPACION NACIONAL			\$ 1.328.705.000		
1 0	0 Distribución secundaria		\$ 1.328.705.000			
2 3 0 0	0 REGALIAS			\$ 68.388.000		
1 0	0 Petrolíferas, Uraníferas, Gasíferas e Hidroeléctricas		\$ 68.388.000			
1 0 0 0	0 DE ORIGEN PROVINCIAL				\$ 1.232.077.000	
1 0 0 0	0 REGIMEN DE PARTICIPACION PROVINCIAL			\$ 1.232.077.000		
1 0 0 0 0	0 DISTRIBUCION PRIMARIA		\$ 1.232.077.000			
1 0 0 0 0 0	1 Impuesto sobre los ingresos brutos	\$ 803.970.000				
1 0 0 0 0 0	2 Impuesto inmobiliario	\$ 44.208.000				
1 0 0 0 0 0	3 Impuesto a los automotores	\$ 290.690.000				
1 0 0 0 0 0	4 Impuesto de sellos	\$ 93.209.000				
1 0 0 0 0 0	5 Participación otros impuestos	\$ 0				
1 0 0 0 0 0	6 Participación ejercicios vencidos	\$ 0				
1 0 0 0 0 0	7 Participación municipal tránsito y transporte Ley Nº 5800	\$ 0				
1 0 0 0 0 0	8 Fondo de promoción turística	\$ 0				
1 0 0 0 0 0	9 Fondo compensador	\$ 0				
1 0 0 0 0 0	10 Participaciones a clasificar	\$ 0				
3 0 0 0	0 OTROS INGRESOS DE JURISDICCION PROVINCIAL				\$ 0	
1 0 0 0 0	0 FONDOS DE PROGRAMAS DESCENTRALIZADOS				\$ 0	
1 0 0 0 0 0	1 Fondos para desarrollo social					
1 0 0 0 0 0	2 Fondos para desarrollo cultural					
1 0 0 0 0 0	3 Fondos para desarrollo turístico					
1 0 0 0 0 0	4 Fondos para desarrollo económico					
1 0 0 0 0 0	5 Fondos para desarrollo deportivo					
1 0 0 0 0 0	6 Otros fondos descentralizados					
2 0 0 0 0	0 RECURSOS DE CAPITAL					\$ 14.971.000
1 0 0 0 0	0 VENTA DE BIENES DE USO				\$ 0	
1 0 0 0 0 0	0 VENTA DE INMUEBLES					
2 0 0 0 0 0	0 VENTA DE MUEBLES					
3 0 0 0 0 0	0 VENTA DE SEMOVIENTES					
2 0 0 0 0 0	0 REEMBOLSO DE OBRAS PÚBLICAS			\$ 14.786.000		\$ 14.967.000
1 0 0 0 0 0	0 OBRAS DE PAVIMENTACION					
2 0 0 0 0 0	0 OBRAS DE CLOACAS			\$ 115.000		
3 0 0 0 0 0	0 RED DE AGUA POTABLE Y CLOACAS					
4 0 0 0 0 0	0 ALUMBRADO PÚBLICO					
5 0 0 0 0 0	0 RED GAS NATURAL			\$ 45.000		
6 0 0 0 0 0	0 OBRAS CORD. CUN. Y BANQ. - O. D/URBANIZ Y REMOD.			\$ 21.000		
7 0 0 0 0 0	0 CONTRIBUCIÓN DE MEJORAS					
3 0 0 0 0 0	0 REEMBOLSO DE PRÉSTAMOS			\$ 0		\$ 4.000
1 0 0 0 0 0	0 PRÉSTAMOS FONDO TRANSF. Y CRECIMIENTO	\$ 0				
2 0 0 0 0 0	0 PRÉSTAMOS A EMPRESAS DE AGRO-INDUSTRIA	\$ 0		\$ 2.000		
3 0 0 0 0 0	0 OTROS PRÉSTAMOS	\$ 0		\$ 2.000		
4 0 0 0 0 0	0 OTROS RECURSOS DE CAPITAL					\$ 0
1 0 0 0 0 0	0 CRÉDITO FISCAL IVA					
7 0 0 0 0 0	0 FINANCIAMIENTO					\$ 0
1 0 0 0 0 0	0 USO DEL CREDITO				\$ 0	
1 0 0 0 0 0 0	0 A LARGO PLAZO				\$ 0	
1 0 0 0 0 0 0 0	0 Colocación de títulos públicos					
2 0 0 0 0 0 0 0	0 Instituciones financieras			\$ 0		
3 0 0 0 0 0 0 0	0 Proveedores y contratistas					
2 0 0 0 0 0 0 0	0 A CORTO PLAZO				\$ 0	
1 0 0 0 0 0 0 0 0	0 Colocación de títulos públicos					
2 0 0 0 0 0 0 0 0	0 Instituciones financieras					
3 0 0 0 0 0 0 0 0	0 Proveedores y contratistas			\$ 0		
4 0 0 0 0 0 0 0 0	0 Retenciones de Participación sin Afectar			\$ 0		
2 0 0 0 0 0 0 0 0	0 APORTES NO REINTEGRABLES					\$ 0
1 0 0 0 0 0 0 0 0	0 DE JURISDICCION NACIONAL				\$ 0	
2 0 0 0 0 0 0 0 0	0 DE JURISDICCION PROVINCIAL					
3 0 0 0 0 0 0 0 0	0 DE OTRAS JURISDICCIONES					
3 0 0 0 0 0 0 0 0	0 APORTES REINTEGRABLES					
4 0 0 0 0 0 0 0 0	0 REMANENTE DEL EJERCICIO ANTERIOR				\$ 0	
<b>TOTAL CALCULO DE RECURSOS</b>						<b>\$ 3.010.064.000</b>

Ordenanza N° 13616





**HONORABLE CONCEJO DELIBERANTE DE SAN RAFAEL - MENDOZA**

		<b>MUNICIPALIDAD DE SAN RAFAEL</b> <b>CALCULO DE RECURSOS</b> <b>PROYECTO DE PRESUPUESTO AÑO 2020</b>				
CODIGO	CONCEPTO	Part. Parcial	Part. Principal	Sector	Origen	Sección
1 0 0 0	INGRESOS CORRIENTES					\$ 2.995.093.000
3 0 0 0	DE JURISDICCION MUNICIPAL				\$ 365.923.000	
2 0 0 0	TASAS Y DERECHOS MUNICIPALES			\$ 259.337.000		
3 0 0 0	OTROS INGRESOS DE ORIGEN MUNICIPAL			\$ 106.586.000		
2 0 0 0	DE ORIGEN NACIONAL				\$ 1.397.093.000	
1 0 0 0	REGIMEN DE COPARTICIPACION NACIONAL			\$ 1.328.705.000		
3 0 0 0	REGALIAS			\$ 68.388.000		
1 0 0 0	DE ORIGEN PROVINCIAL				\$ 1.232.077.000	
1 0 0 0	REGIMEN DE PARTICIPACION PROVINCIAL			\$ 1.232.077.000		
1 0 0 0	DISTRIBUCION PRIMARIA	\$ 1.232.077.000				
3 0 0 0	OTROS INGRESOS DE JURISDICCION PROVINCIAL			\$ 0		
1 0 0 0	FONDOS DE PROGRAMAS DESCENTRALIZADOS		\$ 0	\$ 0		
2 0 0 0	RECURSOS DE CAPITAL					\$ 14.971.000
1 0 0 0	VENTA DE BIENES DE USO				\$ 0	
2 0 0 0	REEMBOLSO DE OBRAS PÚBLICAS				\$ 14.967.000	
3 0 0 0	REEMBOLSO DE PRÉSTAMOS				\$ 4.000	
4 0 0 0	OTROS RECURSOS DE CAPITAL				\$ 0	
7 0 0 0	FINANCIAMIENTO					\$ 0
1 0 0 0	USO DEL CREDITO				\$ 0	
1 0 0 0	A LARGO PLAZO			\$ 0		
2 0 0 0	A CORTO PLAZO			\$ 0		
2 0 0 0	APORTES NO REINTEGRABLES				\$ 0	
3 0 0 0	APORTES REINTEGRABLES				\$ 0	
4 0 0 0	REMANENTE DEL EJERCICIO ANTERIOR				\$ 0	
5 0 0 0	ADELANTOS A PROVEEDORES Y CONTRATISTAS				\$ 0	
<b>TOTAL CALCULO DE RECURSOS</b>						<b>\$ 3.010.064.000</b>

CODIGO	CONCEPTO	Sección
1 0 0 0	INGRESOS CORRIENTES	\$ 2.995.093.000
2 0 0 0	INGRESOS DE CAPITAL	\$ 14.971.000
7 0 0 0	FINANCIAMIENTO	\$ 0
<b>TOTAL CALCULO DE RECURSOS</b>		<b>\$ 3.010.064.000</b>



HONORABLE CONCEJO DELIBERANTE DE SAN RAFAEL - MENDOZA

Concepto		INTENDENCIA	P.P. / P.SP	P.Principal	Sector	Sección
4	0	0	0	EROGACIONES CORRIENTES		\$ 98.551.000
1	0	0	0	OPERACIÓN	\$ 93.605.000	
1	0	0	0	PERSONAL	\$ 64.690.000	
1	0	1	0	PERSONAL PERMANENTE	\$ 32.285.000	
		1		Asignación de la Clase	\$ 7.906.000	
		2		Bonificación por Antigüedad	\$ 2.846.000	
		3		Adicionales especiales	\$ 3.235.000	
		4		Bonificación por Mayor Dedicación	\$ 8.085.000	
		5		Suplementos Varios	\$ 1.472.000	
		6		Suplemento por Riesgo	\$ 110.000	
		7		Sueldo Anual Complementario	\$ 2.201.000	
		8		Asignaciones Familiares	\$ 448.000	
		9		Bonificación por Título y/o Respons. Profesional	\$ 1.389.000	
		10		Adicionales no remunerativos y/o bonificables	\$ 18.000	
		11		Contribución Jubilatoria	\$ 2.413.000	
		12		Contribución para Obra Social	\$ 1.424.000	
		13		Contribución para A.R.T.	\$ 738.000	
		14		Otras contribuciones		
		2	0	PERSONAL TEMPORARIO	\$ 32.405.000	
		1		Asignación de la Clase	\$ 12.983.000	
		2		Bonificación por Antigüedad	\$ 553.000	
		3		Adicionales especiales	\$ 3.719.000	
		4		Bonificación por Mayor Dedicación	\$ 3.865.000	
		5		Suplementos Varios	\$ 2.385.000	
		6		Suplemento por Riesgo		
		7		Sueldo Anual Complementario	\$ 2.108.000	
		8		Asignaciones Familiares	\$ 161.000	
		9		Bonificación por Título y/o Respons. Profesional	\$ 1.196.000	
		10		Adicionales no remunerativos y/o bonificables		
		11		Contribución Jubilatoria	\$ 2.347.000	
		12		Contribución para Obra Social	\$ 1.385.000	
		13		Contribución para A.R.T.	\$ 1.703.000	
		14		Otras contribuciones		
	2	0	0	BIENES DE CONSUMO	\$ 5.932.000	
	3	0	0	SERVICIOS	\$ 22.983.000	
	2	0	0	INTERESES DE LA DEUDA		
	3	0	0	TRANSFERENCIAS		\$ 4.946.000
	1	0	0	TRANSFERENCIAS CORRIENTES	\$ 4.946.000	
		3	0	Al Sector Público		
		4	0	A Actividades No Lucrativas	\$ 4.946.000	
	2	0	0	TRANSF. P/FINANCIAR EROG. DE CAPITAL		
5	0	0	0	EROGACIONES DE CAPITAL		\$ 761.000
1	0	0	0	INVERSIÓN FISCAL O REAL		
1	0	0	0	BIENES	\$ 761.000	
		1	0	Bienes de Capital	\$ 761.000	
		2	0	TRABAJOS PUBLICOS		
		1	0	Por administración		
		2	0	Por contrato		
		2	0	INVERSION FINANCIERA		
		1	0	Aportes de Capital		
		2	0	Préstamos		
		3	0	Valores Financieros		
		3	0	INVERSION EN BIENES PREEXISTENTES		
		1	0	BIENES PREEXISTENTES		
		1	0	Terrenos		
		2	0	Edificios Obras e Instalaciones		
6	0	0	0	OTRAS EROGACIONES		
2	0	0	0	EROG. P/ATENDER L/AMORTIZ.DE LA DEUDA PÚBLICA		
1	0	0	0	AMORTIZACION DE LA DEUDA		
		1	0	Deuda Consolidada		
		2	0	Deuda Flotante		
		3	0	EROG. P/ATENDER ADELANTOS A PROV. Y CONTRAT.		
		1	0	Adelantos para erogaciones corrientes		
		2	0	Adelantos para erogaciones de capital		
<b>TOTAL EROGACIONES</b>						<b>\$ 99.312.000</b>



**HONORABLE CONCEJO DELIBERANTE DE SAN RAFAEL - MENDOZA**

Concepto	SECR. DE HACIENDA Y ADMINISTRACION	P.P. / P.SP	P.Principal	Sector	Sección
4 0 0 0	EROGACIONES CORRIENTES				\$ 181.983.000
1 0 0 0	OPERACIÓN			\$ 167.508.000	
1 0 0	PERSONAL		\$ 142.403.000		
1 1 0	PERSONAL PERMANENTE	\$ 107.286.000			
1 1 1	Asignación de la Clase	\$ 27.875.000			
1 1 2	Bonificación por Antigüedad	\$ 9.903.000			
1 1 3	Adicionales especiales	\$ 7.862.000			
1 1 4	Bonificación por Mayor Dedicación	\$ 25.703.000			
1 1 5	Suplementos Varios	\$ 5.268.000			
1 1 6	Suplemento por Riesgo	\$ 888.000			
1 1 7	Sueldo Anual Complementario	\$ 7.387.000			
1 1 8	Asignaciones Familiares	\$ 2.132.000			
1 1 9	Bonificación por Título y/o Respons. Profesional	\$ 3.630.000			
1 1 10	Adicionales no remunerativos y/o bonificables	\$ 24.000			
1 1 11	Contribución Jubilatoria	\$ 8.058.000			
1 1 12	Contribución para Obra Social	\$ 4.754.000			
1 1 13	Contribución para A.R.T.	\$ 3.802.000			
1 1 14	Otras contribuciones				
1 2 0	PERSONAL TEMPORARIO	\$ 35.117.000			
1 2 1	Asignación de la Clase	\$ 11.697.000			
1 2 2	Bonificación por Antigüedad	\$ 515.000			
1 2 3	Adicionales especiales	\$ 4.589.000			
1 2 4	Bonificación por Mayor Dedicación	\$ 4.280.000			
1 2 5	Suplementos Varios	\$ 4.563.000			
1 2 6	Suplemento por Riesgo	\$ 64.000			
1 2 7	Sueldo Anual Complementario	\$ 1.725.000			
1 2 8	Asignaciones Familiares	\$ 244.000			
1 2 9	Bonificación por Título y/o Respons. Profesional	\$ 840.000			
1 2 10	Adicionales no remunerativos y/o bonificables				
1 2 11	Contribución Jubilatoria	\$ 2.208.000			
1 2 12	Contribución para Obra Social	\$ 1.302.000			
1 2 13	Contribución para A.R.T.	\$ 3.090.000			
1 2 14	Otras contribuciones				
2 0 0	BIENES DE CONSUMO		\$ 5.199.000		
3 0 0	SERVICIOS		\$ 19.906.000		
2 0 0 0	INTERESES DE LA DEUDA			\$ 13.000.000	
3 0 0 0	TRANSFERENCIAS			\$ 1.475.000	
1 0 0	TRANSFERENCIAS CORRIENTES		\$ 1.475.000		
3 0 0	Al Sector Público				
4 0 0	A Actividades No Lucrativas	\$ 1.475.000			
2 0 0	TRANSF. P/FINANCIAR EROG. DE CAPITAL				
5 0 0 0	EROGACIONES DE CAPITAL				\$ 2.762.000
1 0 0 0	INVERSIÓN FISCAL O REAL			\$ 2.762.000	
1 0 0	BIENES		\$ 2.762.000		
1 0 1	Bienes de Capital	\$ 2.762.000			
2 0 0	TRABAJOS PUBLICOS				
1 0 0	Por administración				
2 0 0	Por contrato				
2 0 0 0	INVERSIÓN FINANCIERA				
1 0 0	Aportes de Capital				
2 0 0	Préstamos				
3 0 0	Valores Financieros				
3 0 0 0	INVERSIÓN EN BIENES PREEXISTENTES				
1 0 0	BIENES PREEXISTENTES				
1 0 1	Terrenos				
2 0 0	Edificios Obras e Instalaciones				
6 0 0 0	OTRAS EROGACIONES				\$ 36.000.000
2 0 0 0	EROG. P/ATENDER L/AMORTIZ.DE LA DEUDA PÚBLICA			\$ 36.000.000	
1 0 0	AMORTIZACION DE LA DEUDA		\$ 36.000.000		
1 0 1	Deuda Consolidada	\$ 36.000.000			
2 0 0	Deuda Flotante				
3 0 0 0	EROG. P/ATENDER ADELANTOS A PROV. Y CONTRAT.				
1 0 0	Adelantos para erogaciones corrientes				
2 0 0	Adelantos para erogaciones de capital				
<b>TOTAL EROGACIONES</b>					<b>\$ 220.745.000</b>



**HONORABLE CONCEJO DELIBERANTE DE SAN RAFAEL - MENDOZA**

Concepto	SECRETARIA DE GOBIERNO	P.P. / P.SP	P.Principal	Sector	Sección
4 0 0 0	EROGACIONES CORRIENTES				\$ 1.033.718.000
1 0 0 0	OPERACIÓN			\$ 970.807.000	
1 0 0	PERSONAL		\$ 709.650.000		
1 0	PERSONAL PERMANENTE	\$ 350.483.000			
1	Asignación de la Clase	\$ 96.222.000			
2	Bonificación por Antigüedad	\$ 28.929.000			
3	Adicionales especiales	\$ 34.652.000			
4	Bonificación por Mayor Dedicación	\$ 77.276.000			
5	Suplementos Varios	\$ 16.766.000			
6	Suplemento por Riesgo	\$ 6.136.000			
7	Sueldo Anual Complementario	\$ 23.794.000			
8	Asignaciones Familiares	\$ 7.187.000			
9	Bonificación por Título y/o Respons. Profesional	\$ 7.789.000			
10	Adicionales no remunerativos y/o bonificables	\$ 389.000			
11	Contribución Jubilatoria	\$ 25.135.000			
12	Contribución para Obra Social	\$ 14.829.000			
13	Contribución para A.R.T.	\$ 11.379.000			
14	Otras contribuciones				
2 0	PERSONAL TEMPORARIO	\$ 359.167.000			
1	Asignación de la Clase	\$ 154.834.000			
2	Bonificación por Antigüedad	\$ 15.113.000			
3	Adicionales especiales	\$ 18.888.000			
4	Bonificación por Mayor Dedicación	\$ 43.700.000			
5	Suplementos Varios	\$ 35.367.000			
6	Suplemento por Riesgo	\$ 1.740.000			
7	Sueldo Anual Complementario	\$ 22.945.000			
8	Asignaciones Familiares	\$ 4.063.000			
9	Bonificación por Título y/o Respons. Profesional	\$ 5.596.000			
10	Adicionales no remunerativos y/o bonificables				
11	Contribución Jubilatoria	\$ 26.941.000			
12	Contribución para Obra Social	\$ 15.894.000			
13	Contribución para A.R.T.	\$ 14.086.000			
14	Otras contribuciones				
2 0 0	BIENES DE CONSUMO		\$ 60.845.000		
3 0 0	SERVICIOS		\$ 200.312.000		
2 0 0 0	INTERESES DE LA DEUDA				
3 0 0 0	TRANSFERENCIAS			\$ 62.911.000	
1 0 0 0	TRANSFERENCIAS CORRIENTES		\$ 62.911.000		
3 0	Al Sector Público				
4 0	A Actividades No Lucrativas	\$ 62.911.000			
2 0 0	TRANSF. P/FINANCIAR EROG. DE CAPITAL				
5 0 0 0	EROGACIONES DE CAPITAL				\$ 31.496.000
1 0 0 0	INVERSIÓN FISCAL O REAL			\$ 25.496.000	
1 0 0	BIENES		\$ 25.496.000		
1 0	Bienes de Capital	\$ 25.496.000			
2 0 0	TRABAJOS PUBLICOS				
1 0	Por administración				
2 0	Por contrato				
2 0 0 0	INVERSION FINANCIERA			\$ 6.000.000	
1 0 0	Aportes de Capital		\$ 100.000		
2 0 0	Préstamos		\$ 5.900.000		
3 0 0	Valores Financieros				
3 0 0 0	INVERSION EN BIENES PREEXISTENTES				
1 0 0	BIENES PREEXISTENTES				
1 0	Terrenos				
2 0	Edificios Obras e Instalaciones				
6 0 0 0	OTRAS EROGACIONES				
2 0 0 0	EROG. P/ATENDER L/AMORTIZ.DE LA DEUDA PÚBLICA				
1 0 0	AMORTIZACION DE LA DEUDA				
1 0	Deuda Consolidada				
2 0	Deuda Flotante				
3 0 0 0	EROG. P/ATENDER ADELANTOS A PROV. Y CONTRAT.				
1 0 0	Adelantos para erogaciones corrientes				
2 0 0	Adelantos para erogaciones de capital				
<b>TOTAL EROGACIONES</b>					<b>\$ 1.065.214.000</b>



**HONORABLE CONCEJO DELIBERANTE DE SAN RAFAEL - MENDOZA**

Concepto	SECR. AMBIENTE, OBRAS Y SERV. PUB.	P.P. / P.SP	P.Principal	Sector	Sección
4 0 0 0	EROGACIONES CORRIENTES				\$ 767.816.000
1 0 0 0	OPERACIÓN			\$ 767.765.000	
1 0 0	PERSONAL		\$ 485.853.000		
1 0	PERSONAL PERMANENTE	\$ 366.967.000			
1 1	Asignación de la Clase	\$ 92.951.000			
2	Bonificación por Antigüedad	\$ 32.828.000			
3	Adicionales especiales	\$ 25.460.000			
4	Bonificación por Mayor Dedicación	\$ 94.091.000			
5	Suplementos Varios	\$ 12.202.000			
6	Suplemento por Riesgo	\$ 12.706.000			
7	Sueldo Anual Complementario	\$ 25.115.000			
8	Asignaciones Familiares	\$ 9.218.000			
9	Bonificación por Título y/o Respons. Profesional	\$ 3.126.000			
10	Adicionales no remunerativos y/o bonificables	\$ 3.553.000			
11	Contribución Jubilatoria	\$ 26.851.000			
12	Contribución para Obra Social	\$ 15.840.000			
13	Contribución para A.R.T.	\$ 13.026.000			
14	Otras contribuciones				
2 0	PERSONAL TEMPORARIO	\$ 118.886.000			
2 1	Asignación de la Clase	\$ 35.505.000			
2 2	Bonificación por Antigüedad	\$ 2.305.000			
2 3	Adicionales especiales	\$ 6.424.000			
2 4	Bonificación por Mayor Dedicación	\$ 21.859.000			
2 5	Suplementos Varios	\$ 16.075.000			
2 6	Suplemento por Riesgo	\$ 2.678.000			
2 7	Sueldo Anual Complementario	\$ 6.404.000			
2 8	Asignaciones Familiares	\$ 1.927.000			
2 9	Bonificación por Título y/o Respons. Profesional	\$ 1.916.000			
2 10	Adicionales no remunerativos y/o bonificables				
2 11	Contribución Jubilatoria	\$ 7.785.000			
2 12	Contribución para Obra Social	\$ 4.593.000			
2 13	Contribución para A.R.T.	\$ 11.415.000			
2 14	Otras contribuciones				
2 0	BIENES DE CONSUMO		\$ 130.038.000		
3 0	SERVICIOS		\$ 151.874.000		
2 0 0	INTERESES DE LA DEUDA				
3 0 0	TRANSFERENCIAS			\$ 51.000	
1 0 0	TRANSFERENCIAS CORRIENTES		\$ 51.000		
3 1 0	Al Sector Público				
4 0	A Actividades No Lucrativas	\$ 51.000			
2 0 0	TRANSF. P/FINANCIAR EROG. DE CAPITAL				
5 0 0 0	EROGACIONES DE CAPITAL				\$ 765.931.000
1 0 0 0	INVERSIÓN FISCAL O REAL			\$ 760.931.000	
1 0 0	BIENES		\$ 20.931.000		
1 1 0	Bienes de Capital	\$ 20.931.000			
2 0 0	TRABAJOS PUBLICOS		\$ 740.000.000		
1 1 0	Por administración	\$ 740.000.000			
2 0 0	Por contrato				
2 0 0 0	INVERSIÓN FINANCIERA				
1 1 0 0	Aportes de Capital				
2 0 0 0	Préstamos				
3 0 0 0	Valores Financieros				
3 0 0 0	INVERSIÓN EN BIENES PREEXISTENTES			\$ 5.000.000	
1 0 0 0	BIENES PREEXISTENTES		\$ 5.000.000		
1 1 0 0	Terrenos	\$ 5.000.000			
2 0 0 0	Edificios Obras e Instalaciones				
6 0 0 0	OTRAS EROGACIONES				
2 0 0 0	EROG. P/ATENDER L/AMORTIZ.DE LA DEUDA PÚBLICA				
1 0 0 0	AMORTIZACION DE LA DEUDA				
1 1 0 0	Deuda Consolidada				
2 0 0 0	Deuda Flotante				
3 0 0 0	EROG. P/ATENDER ADELANTOS A PROV. Y CONTRAT.				
1 1 0 0	Adelantos para erogaciones corrientes				
2 0 0 0	Adelantos para erogaciones de capital				
<b>TOTAL EROGACIONES</b>					<b>\$ 1.533.747.000</b>



**HONORABLE CONCEJO DELIBERANTE DE SAN RAFAEL - MENDOZA**

Concepto	DEPARTAMENTO EJECUTIVO	P.P. / P.SP	P.Principal	Sector	Sección
4 0 0 0	EROGACIONES CORRIENTES				\$ 2.082.068.000
1 0 0 0	OPERACIÓN			\$ 1.999.685.000	
1 0 0	PERSONAL		\$ 1.402.596.000		
1 1 0	PERSONAL PERMANENTE	\$ 857.021.000			
1 1 1	Asignación de la Clase	\$ 224.954.000			
1 1 2	Bonificación por Antigüedad	\$ 74.506.000			
1 1 3	Adicionales especiales	\$ 71.209.000			
1 1 4	Bonificación por Mayor Dedicación	\$ 205.155.000			
1 1 5	Suplementos Varios	\$ 35.708.000			
1 1 6	Suplemento por Riesgo	\$ 19.840.000			
1 1 7	Sueldo Anual Complementario	\$ 58.497.000			
1 1 8	Asignaciones Familiares	\$ 18.985.000			
1 1 9	Bonificación por Título y/o Respons. Profesional	\$ 15.934.000			
1 1 10	Adicionales no remunerativos y/o bonificables	\$ 3.984.000			
1 1 11	Contribución Jubilatoria	\$ 62.457.000			
1 1 12	Contribución para Obra Social	\$ 36.847.000			
1 1 13	Contribución para A.R.T.	\$ 28.945.000			
1 1 14	Otras contribuciones				
1 2 0	PERSONAL TEMPORARIO	\$ 545.575.000			
1 2 1	Asignación de la Clase	\$ 215.019.000			
1 2 2	Bonificación por Antigüedad	\$ 18.486.000			
1 2 3	Adicionales especiales	\$ 33.620.000			
1 2 4	Bonificación por Mayor Dedicación	\$ 73.704.000			
1 2 5	Suplementos Varios	\$ 58.390.000			
1 2 6	Suplemento por Riesgo	\$ 4.482.000			
1 2 7	Sueldo Anual Complementario	\$ 33.182.000			
1 2 8	Asignaciones Familiares	\$ 6.395.000			
1 2 9	Bonificación por Título y/o Respons. Profesional	\$ 9.548.000			
1 2 10	Adicionales no remunerativos y/o bonificables				
1 2 11	Contribución Jubilatoria	\$ 39.281.000			
1 2 12	Contribución para Obra Social	\$ 23.174.000			
1 2 13	Contribución para A.R.T.	\$ 30.294.000			
1 2 14	Otras contribuciones				
2 0 0	BIENES DE CONSUMO		\$ 202.014.000		
3 0 0	SERVICIOS		\$ 395.075.000		
2 0 0 0	INTERESES DE LA DEUDA			\$ 13.000.000	
3 0 0 0	TRANSFERENCIAS			\$ 69.383.000	
3 1 0 0	TRANSFERENCIAS CORRIENTES		\$ 69.383.000		
3 1 3 0	Al Sector Público				
3 1 4 0	A Actividades No Lucrativas	\$ 69.383.000			
2 0 0 0	TRANSF. P/FINANCIAR EROG. DE CAPITAL				
5 0 0 0	EROGACIONES DE CAPITAL				\$ 800.950.000
1 0 0 0	INVERSIÓN FISCAL O REAL			\$ 789.950.000	
1 1 0 0	BIENES		\$ 49.950.000		
1 1 1 0	Bienes de Capital	\$ 49.950.000			
2 0 0 0	TRABAJOS PUBLICOS		\$ 740.000.000		
2 1 0 0	Por administración	\$ 740.000.000			
2 2 0 0	Por contrato				
2 0 0 0	INVERSION FINANCIERA			\$ 6.000.000	
2 1 0 0	Aportes de Capital		\$ 100.000		
2 2 0 0	Préstamos		\$ 5.900.000		
3 0 0 0	Valores Financieros				
3 0 0 0	INVERSION EN BIENES PREEXISTENTES			\$ 5.000.000	
1 0 0 0	BIENES PREEXISTENTES		\$ 5.000.000		
1 1 0 0	Terrenos	\$ 5.000.000			
1 2 0 0	Edificios Obras e Instalaciones				
6 0 0 0	OTRAS EROGACIONES				\$ 36.000.000
2 0 0 0	EROG. P/ATENDER L/AMORTIZ.DE LA DEUDA PÚBLICA			\$ 36.000.000	
1 0 0 0	AMORTIZACION DE LA DEUDA		\$ 36.000.000		
1 1 0 0	Deuda Consolidada	\$ 36.000.000			
2 0 0 0	Deuda Flotante				
3 0 0 0	EROG. P/ATENDER ADELANTOS A PROV. Y CONTRAT.				
1 0 0 0	Adelantos para erogaciones corrientes				
2 0 0 0	Adelantos para erogaciones de capital				
<b>TOTAL EROGACIONES</b>					<b>\$ 2.919.018.000</b>



## HONORABLE CONCEJO DELIBERANTE DE SAN RAFAEL - MENDOZA

Concepto	HONORABLE CONCEJO DELIBERANTE	P.P. / P.SP	P.Principal	Sector	Sección
4 0 0 0	EROGACIONES CORRIENTES				\$ 90.844.000
1 0 0 0	OPERACIÓN			\$ 90.075.000	
1 0 0 0	PERSONAL		\$ 73.804.000		
1 1 0 0	PERSONAL PERMANENTE	\$ 17.954.000			
1 1 1 0	Asignación de la Clase	\$ 5.054.000			
1 1 2 0	Bonificación por Antigüedad	\$ 2.076.000			
1 1 3 0	Adicionales especiales	\$ 2.600.000			
1 1 4 0	Bonificación por Mayor Dedicación	\$ 96.000			
1 1 5 0	Suplementos Varios	\$ 1.292.000			
1 1 6 0	Suplemento por Riesgo				
1 1 7 0	Sueldo Anual Complementario	\$ 1.466.000			
1 1 8 0	Asignaciones Familiares	\$ 156.000			
1 1 9 0	Bonificación por Título y/o Respons. Profesional	\$ 616.000			
1 1 10 0	Adicionales no remunerativos y/o bonificables	\$ 21.000			
1 1 11 0	Contribución Jubilatoria	\$ 1.631.000			
1 1 12 0	Contribución para Obra Social	\$ 962.000			
1 1 13 0	Contribución para A.R.T.	\$ 1.984.000			
1 1 14 0	Otras contribuciones				
1 2 0 0	PERSONAL TEMPORARIO	\$ 55.850.000			
1 2 1 0	Asignación de la Clase	\$ 30.070.000			
1 2 2 0	Bonificación por Antigüedad	\$ 365.000			
1 2 3 0	Adicionales especiales				
1 2 4 0	Bonificación por Mayor Dedicación	\$ 9.197.000			
1 2 5 0	Suplementos Varios	\$ 3.260.000			
1 2 6 0	Suplemento por Riesgo				
1 2 7 0	Sueldo Anual Complementario	\$ 3.138.000			
1 2 8 0	Asignaciones Familiares	\$ 63.000			
1 2 9 0	Bonificación por Título y/o Respons. Profesional	\$ 685.000			
1 2 10 0	Adicionales no remunerativos y/o bonificables				
1 2 11 0	Contribución Jubilatoria	\$ 3.824.000			
1 2 12 0	Contribución para Obra Social	\$ 2.256.000			
1 2 13 0	Contribución para A.R.T.	\$ 2.992.000			
1 2 14 0	Otras contribuciones				
2 0 0 0	BIENES DE CONSUMO		\$ 1.186.000		
3 0 0 0	SERVICIOS		\$ 15.085.000		
2 0 0 0	INTERESES DE LA DEUDA				
3 0 0 0	TRANSFERENCIAS			\$ 769.000	
3 1 0 0	TRANSFERENCIAS CORRIENTES		\$ 769.000		
3 3 0 0	Al Sector Público				
3 4 0 0	A Actividades No Lucrativas	\$ 769.000			
2 0 0 0	TRANSF. P/FINANCIAR EROG. DE CAPITAL				
5 0 0 0	EROGACIONES DE CAPITAL				\$ 202.000
1 0 0 0	INVERSIÓN FISCAL O REAL			\$ 202.000	
1 1 0 0	BIENES		\$ 202.000		
1 1 0 0	Bienes de Capital	\$ 202.000			
2 0 0 0	TRABAJOS PUBLICOS				
2 1 0 0	Por administración				
2 2 0 0	Por contrato				
2 0 0 0	INVERSION FINANCIERA				
2 1 0 0	Aportes de Capital				
2 2 0 0	Préstamos				
2 3 0 0	Valores Financieros				
3 0 0 0	INVERSION EN BIENES PREEXISTENTES				
3 1 0 0	BIENES PREEXISTENTES				
3 1 0 0	Terrenos				
3 2 0 0	Edificios Obras e Instalaciones				
6 0 0 0	OTRAS EROGACIONES				
2 0 0 0	EROG. P/ATENDER L/AMORTIZ.DE LA DEUDA PÚBLICA				
1 0 0 0	AMORTIZACION DE LA DEUDA				
1 1 0 0	Deuda Consolidada				
1 2 0 0	Deuda Flotante				
3 0 0 0	EROG. P/ATENDER ADELANTOS A PROV. Y CONTRAT.				
3 1 0 0	Adelantos para erogaciones corrientes				
3 2 0 0	Adelantos para erogaciones de capital				
<b>TOTAL EROGACIONES</b>					<b>\$ 91.046.000</b>



**HONORABLE CONCEJO DELIBERANTE DE SAN RAFAEL - MENDOZA**

Concepto	CONSOLIDADO	P.P. / P.SP	P.Principal	Sector	Sección
4 0 0 0	EROGACIONES CORRIENTES				\$ 2.172.912.000
1 0 0 0	OPERACIÓN			\$ 2.089.760.000	
1 0 0	PERSONAL		\$ 1.476.400.000		
1 0	PERSONAL PERMANENTE	\$ 874.975.000			
1 1	Asignación de la Clase	\$ 230.008.000			
1 2	Bonificación por Antigüedad	\$ 76.582.000			
1 3	Adicionales especiales	\$ 73.809.000			
1 4	Bonificación por Mayor Dedicación	\$ 205.251.000			
1 5	Suplementos Varios	\$ 37.000.000			
1 6	Suplemento por Riesgo	\$ 19.840.000			
1 7	Sueldo Anual Complementario	\$ 59.963.000			
1 8	Asignaciones Familiares	\$ 19.141.000			
1 9	Bonificación por Título y/o Respons. Profesional	\$ 16.550.000			
1 10	Adicionales no remunerativos y/o bonificables	\$ 4.005.000			
1 11	Contribución Jubilatoria	\$ 64.088.000			
1 12	Contribución para Obra Social	\$ 37.809.000			
1 13	Contribución para A.R.T.	\$ 30.929.000			
1 14	Otras contribuciones				
2 0	PERSONAL TEMPORARIO	\$ 601.425.000			
2 1	Asignación de la Clase	\$ 245.089.000			
2 2	Bonificación por Antigüedad	\$ 18.851.000			
2 3	Adicionales especiales	\$ 33.620.000			
2 4	Bonificación por Mayor Dedicación	\$ 82.901.000			
2 5	Suplementos Varios	\$ 61.650.000			
2 6	Suplemento por Riesgo	\$ 4.482.000			
2 7	Sueldo Anual Complementario	\$ 36.320.000			
2 8	Asignaciones Familiares	\$ 6.458.000			
2 9	Bonificación por Título y/o Respons. Profesional	\$ 10.233.000			
2 10	Adicionales no remunerativos y/o bonificables				
2 11	Contribución Jubilatoria	\$ 43.105.000			
2 12	Contribución para Obra Social	\$ 25.430.000			
2 13	Contribución para A.R.T.	\$ 33.286.000			
2 14	Otras contribuciones				
2 0	BIENES DE CONSUMO		\$ 203.200.000		
3 0	SERVICIOS		\$ 410.160.000		
2 0 0	INTERESES DE LA DEUDA			\$ 13.000.000	
3 0 0	TRANSFERENCIAS			\$ 70.152.000	
1 0 0	TRANSFERENCIAS CORRIENTES		\$ 70.152.000		
3 1 0	Al Sector Público				
3 4 0	A Actividades No Lucrativas	\$ 70.152.000			
2 0 0	TRANSF. P/FINANCIAR EROG. DE CAPITAL				
5 0 0 0	EROGACIONES DE CAPITAL				\$ 801.152.000
1 0 0 0	INVERSIÓN FISCAL O REAL			\$ 790.152.000	
1 0 0	BIENES		\$ 50.152.000		
1 1 0	Bienes de Capital	\$ 50.152.000			
2 0 0	TRABAJOS PUBLICOS		\$ 740.000.000		
2 1 0	Por administración	\$ 740.000.000			
2 2 0	Por contrato				
2 0 0 0	INVERSION FINANCIERA			\$ 6.000.000	
2 1 0 0	Aportes de Capital		\$ 100.000		
2 2 0 0	Préstamos		\$ 5.900.000		
3 0 0 0	Valores Financieros				
3 0 0 0	INVERSION EN BIENES PREEXISTENTES			\$ 5.000.000	
1 0 0 0	BIENES PREEXISTENTES		\$ 5.000.000		
1 1 0 0	Terrenos	\$ 5.000.000			
2 0 0 0	Edificios Obras e Instalaciones				
6 0 0 0	OTRAS EROGACIONES				\$ 36.000.000
2 0 0 0	EROG. P/ATENDER L/AMORTIZ.DE LA DEUDA PÚBLICA			\$ 36.000.000	
1 0 0 0	AMORTIZACION DE LA DEUDA		\$ 36.000.000		
1 1 0 0	Deuda Consolidada	\$ 36.000.000			
2 0 0 0	Deuda Flotante				
3 0 0 0	EROG. P/ATENDER ADELANTOS A PROV. Y CONTRAT.				
1 0 0 0	Adelantos para erogaciones corrientes				
2 0 0 0	Adelantos para erogaciones de capital				
<b>TOTAL EROGACIONES</b>					<b>\$ 3.010.064.000</b>





**HONORABLE CONCEJO DELIBERANTE DE SAN RAFAEL - MENDOZA**

<b><u>ANEXO II</u></b>	
<b><u>PLAN DE OBRAS PUBLICAS 2020</u></b>	
PARQUE DE LOS JOVENES	\$ 20.000.000,00
INFRAESTRUCTURA URBANA EN CIUDAD	\$ 18.000.000,00
ASFALTO	\$ 250.000.000,00
INTERVENCIÓN URBANA AVDA. RAWSON	\$ 17.000.000,00
INFRAESTRUCTURA DEPORTIVA	\$ 20.000.000,00
JARDINES MATERNALES	\$ 35.000.000,00
SECTOR SERVICIOS SUM EL SOSNEADO	\$ 8.000.000,00
PLAZAS Y PASEOS EN CIUDAD Y DISTRITOS	\$ 40.000.000,00
AGUA POTABLE Y CLOACAS	\$ 45.000.000,00
OBRAS VARIAS DISTRITOS	\$ 40.000.000,00
OBRAS INFRAESTRUCTURA Y URBANIZACIÓN ISLA RIO DIAMANTE	\$ 80.000.000,00
AMPLIACION PASEO LUIS HUERTA	\$ 16.000.000,00
INTERVENCIÓN ROTONDA DE LA COPA	\$ 10.000.000,00
MUSEO DE HISTORIA NATURAL	\$ 25.000.000,00
HORMIGONES	\$ 15.000.000,00
OBRAS DE ILUMINACION CIUDAD Y DISTRITOS	\$ 35.000.000,00
INTERVENCIÓN PASEO DEAN FUNES	\$ 40.000.000,00
APERTURA AVENIDAS	\$ 16.000.000,00
ESTACIONES ECOLÓGICAS CIUDAD Y DISTRITOS	\$ 10.000.000,00
<b>TOTAL PREVISTO AÑO 2020</b>	<b>\$ 740.000.000,00</b>
El presente anexo es al solo efecto ilustrativo	



**HONORABLE CONCEJO DELIBERANTE DE SAN RAFAEL - MENDOZA**

**ANEXO CONSOLIDADO DE CARGOS**

PL	JUR	GRUPO	NIVEL	MOD	CARGO	Nº ORD	DESCRIPCION	CAR	CLAS E
F	1	0	01	00	1	1	INTENDENTE MUNICIPAL -69-	TIT	69
F	5	0	01	00	6	2	PRESIDENTE H.C.D. -75-	TIT	75
F	5	0	01	00	7	3	CONCEJALES -72-	TIT	72
F	5	0	01	00	8	4	CONCEJALES -72-	TIT	72
F	5	0	01	00	9	5	VICE PRESIDENTE 1ro. -72-	TIT	72
F	5	0	01	00	9	6	CONCEJALES -72-	TIT	72
F	5	0	01	00	9	7	CONCEJALES -72-	TIT	72
F	5	0	01	00	9	8	CONCEJALES -72-	TIT	72
F	5	0	01	00	9	9	CONCEJALES -72-	TIT	72
F	5	0	01	00	9	10	CONCEJALES -72-	TIT	72
F	5	0	01	00	9	11	CONCEJALES -72-	TIT	72
F	5	0	01	00	9	12	VICE PRESIDENTE 2do. -72-	TIT	72
F	5	0	01	00	9	13	CONCEJALES -72-	TIT	72
F	2	0	01	00	2	14	SEC. HACIENDA Y ADMINIST -66-	TIT	66
F	3	0	01	00	3	15	SEC. GOBIERNO -66-	TIT	66
F	4	0	01	00	4	16	SEC. AMB.OB. Y SERV.PUB. -66-	TIT	66
F	2	0	01	00	5	17	CONTADOR GENERAL -62-	TIT	62
F	3	0	2	01	80	18	COORD. PROMOC DE TURISMO -59-	VAC	59
F	3	0	2	00	9	19	DIRECTOR DESARROLLO SOCIAL-61-	TIT	61
F	1	0	2	00	4	20	DIRECTOR ASUNTOS LEGALES -61-	TIT	61
F	1	0	2	00	1	21	DIRECTOR COMUNICACIONES -61-	TIT	61
F	3	0	0	0	0	22	DIRECTOR DISTRITOS -62-	TIT	62
F	4	0	0	0	0	23	DIRECTOR AMB. Y SERVICIOS -62-	TIT	62
F	4	0	2	00	14	24	DIRECTOR OBRAS MUNICIPALES-61-	TIT	61
F	2	0	2	00	7	25	DIRECTOR RECAUDACION -61-	TIT	61
F	2	0	2	00	5	26	DIRECTOR FINANZAS -61-	VAC	61
F	3	0	2	01	79	27	COORD. CAP. INFOR. TURISMO -59-	VAC	59
F	3	0	2	00	6	28	DIRECTOR RECURSOS HUMANOS -61-	TIT	61
F	3	0	2	00	3	29	DIRECTOR VIVIENDA -61-	TIT	61
F	3	0	01	00	12	30	DIRECTOR TURISMO -61-	TIT	61
F	3	0	0	0	0	31	DIRECTOR INSP. GENERAL -62-	TIT	62
F	3	0	0	0	0	32	DIRECTOR DESARROLLO RURAL -61-	TIT	61
F	1	0	0	0	0	33	SEC. GRAL. INTENDENCIA -66-	TIT	66
F	3	0	2	01	87	34	COORD. PERS. C/DISCAPACIDAD -59-	TIT	59
F	3	0	2	01	49	35	SUPERV. ADULTO MAYOR -59-	TIT	59
F	4	0	2	00	16	36	DIRECTOR ESPACIOS VERDES -61-	TIT	61
F	3	0	2	01	35	37	DELEGADO EL NIHUIL -58-	TIT	58
F	3	0	2	01	36	38	DELEGADO GOUDGE -58-	TIT	58
F	3	0	2	01	38	39	DELEGADO LA LLAVE -58-	TIT	58
F	3	0	2	01	41	40	DELEGADO MONTE COMAN -58-	TIT	58
F	3	0	2	01	45	41	DELEGADO VILLA ATUEL -58-	TIT	58
F	3	0	2	01	40	42	DELEGADO LAS PAREDES -58-	TIT	58



## HONORABLE CONCEJO DELIBERANTE DE SAN RAFAEL - MENDOZA

F	3	0	2	01	33	43	DELEGADO CUADRO NACIONAL-58-	TIT	58
F	3	0	2	01	32	44	DELEGADO CUADRO BENEGAS -58-	TIT	58
F	3	0	2	01	37	45	DELEGADO JAIME PRATS -58-	VAC	58
F	3	0	2	01	43	46	DELEGADO RAMA CAIDA -58-	TIT	58
F	3	0	2	01	34	47	DELEGADO EL CERRITO -58-	TIT	58
F	3	0	2	01	44	48	DELEGADO REAL DEL PADRE -58-	TIT	58
F	3	0	2	01	39	49	DELEGADO LAS MALVINAS -58-	TIT	58
F	3	0	2	01	42	50	DELEGADO PUNTA DEL AGUA -58-	TIT	58
F	3	0	2	01	30	51	DELEGADO VILLA 25 DE MAYO -58-	TIT	58
F	3	0	2	01	31	52	DELEGADO CAÑADA SECA -58-	TIT	58
F	3	0	2	01	51	53	SUBDELEG. LA GUEVARINA -57-	VAC	57
F	3	0	2	01	52	54	SUBDELEG. ATUEL NORTE -57-	TIT	57
F	3	0	2	01	55	55	SUBDELEG. EL CHAÑARAL -57-	TIT	57
F	3	0	2	01	56	56	DELEGADO EL SOSNEADO -58-	VAC	58
F	3	0	2	01	59	57	SUBDELEG. LA HORQUETA -57-	VAC	57
F	3	0	2	01	50	58	SUBDELEG. TROPEZON-CLAVEL -57-	TIT	57
F	3	0	2	01	53	59	SUBDELEG. LA NORA -57-	TIT	57
F	3	0	2	01	54	60	SUBDELEG. COLONIA ELENA -57-	TIT	57
F	3	0	2	01	57	61	SUBDELEG. LAS PAREDES -57-	VAC	57
F	3	0	2	01	58	62	SUBDELEG. LAS AUCAS -57-	VAC	57
P	3	1	4	01	5	63	JEFE BROMATOLOGIA E INSPEC -I-	TIT	I
P	3	1	4	01	6	64	JEFE ACTIV RECREATIVAS -I-	TIT	I
P	3	1	4	01	1	65	DIRECTOR MUNICIPAL MUSEOS -I-	TIT	I
P	4	1	4	01	2	66	DIRECTOR ORD Y PLAN URBANO -I-	VAC	I
P	5	1	4	01	11	67	ASESOR LEGAL -I-	TIT	I
P	5	1	4	01	7	68	SECRETARIO LEGISLATIVO H.C.D. -I-	TIT	I
P	2	1	4	01	3	69	TESORERO -I-	SUB	I
P	2	1	4	02	8	70	SUB-CONTADOR MUNICIPAL -H-	TIT	H
P	5	1	4	02	10	72	DIRECTOR DE DIGESTO H.C.D. -H-	TIT	H
P	5	1	4	02	14	73	SUBSEC. FINANZAS H.C.D. -H-	TIT	H
P	5	1	4	02	15	74	JEFE AREA COMISION H.C.D.-H-	TIT	H
P	1	1	3	09	11	75	ASESOR LETRADO -H-	TIT	H
P	1	1	3	09	11	76	ASESOR LETRADO -H-	TIT	H
P	1	1	3	09	11	77	ASESOR LETRADO -H-	TIT	H
P	4	1	3	09	15	78	JEFE DEP. PARQUES Y PASEOS -H-	TIT	H
P	2	1	3	09	18	79	JEFE DEP. REG. PATRIMONIAL -H-	TIT	H
P	2	1	4	01	4	80	JEFE GRAL. LIQUIDAC.HABERES-I-	TIT	I
P	2	1	3	09	19	81	SUB-TESORERO MUNICIPAL -H-	RET	H
P	3	1	3	09	21	82	SUPERV. ESTACIONAM. MEDIDO -H-	TIT	H
P	3	1	3	09	21	83	SUPERV. ESTACIONAM. MEDIDO -H-	TIT	H
P	3	1	3	09	22	84	JEFE DEP. ACTIVIDAD. EDUCAT. -H-	VAC	H
P	1	1	3	09	23	85	JEFE DEP. CEREMONIAL Y PROT-H-	VAC	H
P	3	1	3	09	33	86	JEFE DEP. EDUCACION Y CAPAC -H	SUB	H
P	2	1	4	00	27	87	JEFE GRAL. COMP. Y SUM. -I-	TIT	I
P	2	1	3	09	26	88	JEFE DEP. RECAUD Y CONTROL -H-	TIT	H
P	2	1	3	09	27	89	JEFE DEP. CATASTRO -H-	TIT	H



## HONORABLE CONCEJO DELIBERANTE DE SAN RAFAEL - MENDOZA

P	4	1	3	09	28	90	JEFE DEP. ELECTROTECNICA -H-	TIT	H
P	1	01	3	09	91	91	JEFE DESP. SEC. PRIVADA -H-	TIT	H
P	4	1	3	09	30	92	JEFE DEP. ESPACIOS VERDES -H-	VAC	H
P	4	1	3	09	34	93	JEFE DEP. OBRAS MUNICIPALES -H-	TIT	H
P	4	1	3	09	32	94	JEFE DEP. MANT. EDIFICIOS -H-	VAC	H
P	2	1	3	09	25	95	JEFE DEP. PRESUPUEST Y CONT-H-	TIT	H
P	3	1	3	09	08	96	JEFE DEPARTAMENTO-LEY 5126 -H-	TIT	H
P	4	1	3	09	35	97	JEFE DEP. PLANEAMIENTO -H-	VAC	H
P	4	1	3	09	36	98	JEFE DEP. REDES SANIT Y GAS -H-	TIT	H
P	4	1	3	09	37	99	JEFE DEP. SERVICIOS -H-	RET	H
P	4	1	3	09	38	100	JEFE DEP. SUPERVIS TALLERES -H-	VAC	H
P	4	1	3	09	39	101	JEFE DEP. TEC OB. PRIVADAS -H-	VAC	H
P	4	1	3	09	40	102	JEFE DEP. TOPOGRAFIA -H-	VAC	H
P	3	1	3	09	41	103	JEFE DEP. VETERINARIA -H-	VAC	H
P	3	1	3	09	42	104	JEFE DEP. COMUNICACIONES -H-	TIT	H
P	3	1	3	09	43	105	JEFE DEP. CONTROL PERSONAL -H-	TIT	H
P	3	1	3	09	44	106	JEFE DEP. DISCAPACITADO -H-	TIT	H
P	1	1	4	01	26	107	JEFE GRAL. DE SUMARIOS -I-	RET	I
P	1	1	4	01	26	107	JEFE GRAL. DE SUMARIOS -I-	SUB	I
P	3	1	3	09	09	108	JEFE DEP. EMPREND. PRODUCT -H-	TIT	H
P	3	01	3	07	81	109	JEFE SEC. DESPACHO -F-	TIT	F
P	1	1	3	09	47	110	JEFE DEP. PRENSA Y DIFUSION -H-	VAC	H
P	3	1	3	09	48	111	JEFE DEP. PROM. A LA COMUN -H-	TIT	H
P	4	1	3	07	91	112	JEFE SEC. DESP.OB.PUBLICAS -F-	TIT	F
P	2	1	3	09	51	113	JEFE DEP. PROG. FINANCIERA -H-	TIT	H
P	2	1	3	09	52	114	JEFE DEP. CONTAD. MUNIC -H-	TIT	H
P	3	1	3	08	88	115	JEFE DIVISION -LEY 5126 -G-	TIT	G
P	1	1	3	08	54	116	JEFE DIV. ADM.OF.JURIDICA -G-	TIT	G
P	3	1	3	08	55	117	JEFE DIV. ARCHIVOS -G-	TIT	G
P	3	1	3	08	56	118	JEFE DIV. DEPORTES -G-	VAC	G
P	3	1	3	08	57	119	JEFE DIV. DEPORTES DISTRITOS G	VAC	G
P	3	1	3	08	58	120	JEFE DIV. DESP.SEC.GOBIERNO-G-	TIT	G
P	4	1	3	08	59	121	JEFE DIV. DISEÑO -G-	VAC	G
P	3	1	3	08	60	122	JEFE DIV. INSP.BROMATOLOGIA -G	VAC	G
P	3	1	3	08	61	123	JEFE DIV. LABORATORIOS -G-	RET	G
P	3	1	3	08	61	123	JEFE DIV. LABORATORIOS -G-	SUB	G
P	4	1	3	08	62	124	JEFE DIV. MANT. DE CALLES -G-	TIT	G
P	3	1	3	08	63	125	JEFE DIV. MESA DE ENTRADAS -G-	RET	G
P	4	1	3	08	64	126	JEFE DIV. OBRAS POR ADMIN -G-	VAC	G
P	4	1	3	08	65	127	JEFE DIV. OBRAS PRIVADAS -G-	VAC	G
P	3	1	3	08	88	128	JEFE DIVISION -LEY 5126 -G-	TIT	G
P	3	1	3	08	67	129	JEFE DIV. PROMOC.DEPORTES -G-	TIT	G
P	3	1	3	08	68	130	JEFE DIV. SERV. DISTRITOS -G-	RET	G
P	1	1	3	08	69	131	JEFE DIV. TECNICO L.V.18 -G-	VAC	G
P	3	1	3	08	70	132	JEFE DIV. TURISMO SOC.R.P. -G-	RET	G
P	3	1	3	08	71	133	JEFE DIV. VETERINARIA -G-	TIT	G



## HONORABLE CONCEJO DELIBERANTE DE SAN RAFAEL - MENDOZA

P	2	1	3	09	72	134	JEFE DEP. MOVILIZ.Y VALORES-H-	TIT	H
P	2	1	3	08	73	135	JEFE DIV. IMPUTACIONES -G-	TIT	G
P	2	1	3	08	74	136	JEFE DIV. SEC. HACIENDA -G-	SUB	G
P	2	1	3	08	75	137	JEFE DIV. TENEDUR.DE LIBROS-G-	TIT	G
P	2	21	2	09	34	138	JEFE DEP. CONTRATACIONES -H-	TIT	H
P	2	21	2	09	31	139	JEFE DEP. LICITACIONES -H-	TIT	H
P	3	2	1	00	9	140	JEFE EDUC.PARA LA SALUD -G-	VAC	G
P	3	1	3	08	79	141	JEFE DIV. DESP. MUSEO NAT. -G-	VAC	G
P	4	1	3	08	80	142	JEFE DIV. MANT. ALUMB. PUB.-G-	TIT	G
P	2	1	3	08	81	143	JEFE DIV. LIQ. DE HABERES -G-	TIT	G
P	5	1	3	08	82	144	JEFE DIV. SALA GRAB.H.C.D. -G-	TIT	G
P	5	1	3	08	83	145	JEFE DIV. MESA ENT. H.C.D. -G-	TIT	G
P	4	1	3	08	84	146	JEFE DIV. MEDIO AMBIENTE -G-	VAC	G
P	4	1	3	08	85	147	JEFE DIV. CARP. Y ASERRAD -G-	TIT	G
P	4	1	3	08	86	148	JEFE DIV. CONST. OBRAS PUB.-G-	TIT	G
P	5	1	3	08	87	149	JEFE DIV. PRENSA DIF.H.C.D -G-	TIT	G
F	3	0	2	01	21	150	COORD. JUVENTUD -59-	TIT	59
P	4	1	3	09	50	151	JEFE DESP. SEC. OBRAS PUB -H-	RET	H
P	2	1	3	07	14	152	JEFE SEC. DEPOSITO -F-	TIT	F
P	2	1	3	07	93	153	JEFE SEC. CONTROL BANCOS -F-	RET	F
P	2	01	3	08	82	154	JEFE DIV. CATASTRO -G-	TIT	G
P	4	1	3	07	95	155	JEFE SEC. DESP.OB.PRIVADAS -F-	RET	F
P	4	1	3	07	96	156	JEFE SEC. ELECTROTECNICA -F-	VAC	F
P	4	1	3	07	97	157	JEFE SEC. LIMP.CALLES ASEQ.-F-	TIT	F
P	4	1	3	07	98	158	JEFE SEC. MANTEN. PINTURA -F-	VAC	F
P	3	1	3	07	99	159	JEFE SEC. MEDICINA PREVENT.-F-	TIT	F
P	4	1	3	07	06	160	JEFE SECCION -LEY 5126 -F-	RET	F
P	3	1	3	07	06	161	JEFE SECCION -LEY 5126 -F-	TIT	F
P	3	1	3	07	3	162	JEFE SEC. LOCUTORES -F-	TIT	F
P	4	1	3	07	4	163	JEFE SOBRESTANTE SEC.O.P -F-	TIT	F
P	3	01	3	06	37	164	ENCARG. DE PRIMERA-LEY 5126-E-	TIT	E
P	2	01	3	06	2	165	ENCARG. DESP. DIREC. RENTAS-E-	TIT	E
P	3	01	3	06	3	166	ENCARG. ADM.ACCION SOCIAL -E-	TIT	E
P	3	01	3	06	4	167	ENCARG. ADMIN. ARCHIVO -E-	VAC	E
P	3	1	3	07	02	168	SUPERV. TECNICO -LEY 5126 -F-	TIT	F
P	3	01	3	06	37	169	ENCARG. DE PRIMERA-LEY 5126-E-	RET	E
P	2	01	3	06	7	170	ENCARG. COBRO TASAS Y SERV.-E-	TIT	E
P	1	01	3	06	8	171	ENCARG. COMUNICACIONES -E-	VAC	E
P	3	01	3	06	18	172	ENCARG. MANT. MUSEO MUNICIP-E-	VAC	E
P	3	01	3	06	10	173	ENCARG. ARCHIVOS -E-	VAC	E
P	2	01	3	06	1	174	ENCARG. COMPRAS DE SERVICIO-E-	TIT	E
P	1	01	3	06	37	175	ENCARG. DE PRIMERA-LEY 5126-E-	TIT	E
P	2	01	3	06	13	176	ENCARG. RECAUDADORES -E-	VAC	E
P	3	01	3	06	14	177	ENCARG. DEFENSA CIVIL -E-	TIT	E
P	3	01	3	06	37	178	ENCARG. DE PRIMERA-LEY 5126-E-	TIT	E
P	2	01	3	06	16	179	ENCARG. REGIST. CONTABLES -E-	TIT	E



## HONORABLE CONCEJO DELIBERANTE DE SAN RAFAEL - MENDOZA

P	3	01	3	06	17	180	ENCARG. DESP. OF. PERSONAL -E-	VAC	E
P	4	01	3	06	37	181	ENCARG. DE PRIMERA-LEY 5126-E-	RET	E
P	2	01	3	06	19	182	ENCARG. OB.REEMB. FAC.PAGO -E-	VAC	E
P	2	01	3	06	11	183	ENCARG. CATASTRO DIR. RENT.-E-	VAC	E
P	2	01	3	06	20	184	ENCARG. PROV. Y RES. PASIV -E-	TIT	E
P	4	01	3	06	22	185	ENCARG. ALUMBRADO PUBLICO -E-	TIT	E
P	4	01	3	06	23	186	ENCARG. DEPOSITO EN GENERAL -E	VAC	E
P	4	01	3	06	24	187	ENCARG. GOMERIA -E-	TIT	E
P	4	1	3	09	29	188	JEFE DEP. ESTUDIOS Y PROY -H-	TIT	H
P	4	01	3	08	26	189	JEFE DIV. CONST.OB.PRIV.-G-	TIT	G
P	3	01	3	06	37	190	ENCARG. DE PRIMERA-LEY 5126-E-	TIT	E
P	4	1	3	09	31	191	JEFE DEP. MANT VEH Y MAQ. -H-	TIT	H
P	4	01	3	06	29	192	ENCARG. MANTEN. Y PINTURA -E-	TIT	E
P	4	01	3	06	43	193	ENCARG. ARBOLADO PUBLICO -E-	VAC	E
P	4	1	3	09	46	194	JEFE DEP. CARP. Y ASERRAD -H-	VAC	H
P	4	1	3	07	1	195	JEFE SEC.REDES SANIT Y GAS -F-	TIT	F
P	1	1	3	08	66	196	JEFE DIV. PRENSA Y DIFUSION -G	VAC	G
P	4	1	4	08	28	197	JEFE DIV. HERRERIA - G -	TIT	G
P	3	01	3	06	35	198	ENCARG. ASUNTOS LEGALES -E-	VAC	E
P	3	01	3	06	46	199	ENCARG. LEG OFICINA PERSONAL-E	TIT	E
P	4	1	3	04	8	200	INSPECTOR C/TITULO -G-	RET	G
P	3	1	3	04	8	201	INSPECTOR C/TITULO -G-	VAC	G
P	3	1	3	04	8	202	INSPECTOR C/TITULO -G-	VAC	G
P	3	1	3	04	8	203	INSPECTOR C/TITULO -G-	TIT	G
P	3	2	1	00	12	204	INGENIERO - ARQUITECTO -G-	VAC	G
P	3	1	3	03	12	205	INSPECTOR S/TITULO -F-	VAC	F
P	3	1	3	02	02	206	SUPERV. TECNICO -LEY 5126 -F-	VAC	F
P	3	1	3	03	12	207	INSPECTOR S/TITULO -F-	TIT	F
P	3	2	1	00	6	208	GUARDABOSQUES -G-	RET	G
P	3	1	3	03	7	209	INSPECTOR EST.MEDIDO -F-	TIT	F
P	3	1	3	03	05	210	INSPECTOR S/TITULO -F-	TIT	F
P	2	1	3	03	05	211	INSPECTOR S/TITULO -F-	VAC	F
P	2	1	3	02	02	212	SUPERV. TECNICO -LEY 5126 -F-	RET	F
P	3	1	3	03	05	213	INSPECTOR S/TITULO -F-	TIT	F
P	3	1	3	03	05	214	INSPECTOR S/TITULO -F-	TIT	F
P	4	1	3	03	05	215	INSPECTOR S/TITULO -F-	TIT	F
P	3	1	3	03	03	216	INSPECTOR S/TITULO -F-	VAC	F
P	2	21	2	08	12	217	JEFE CONTROL PROVEEDORES -G-	TIT	G
P	3	1	3	03	03	218	INSPECTOR S/TITULO -F-	TIT	F
P	3	1	3	03	03	219	INSPECTOR S/TITULO -F-	TIT	F
P	3	1	2	00	2	220	AUXILIAR -C-	TIT	C
P	3	1	3	03	03	221	INSPECTOR S/TITULO -F-	TIT	F
P	3	21	3	08	21	222	JEFE DIV. OFICINA PERSONAL -G-	VAC	G
P	3	1	3	03	03	223	INSPECTOR S/TITULO -F-	TIT	F
P	3	1	3	03	03	224	INSPECTOR S/TITULO -F-	TIT	F
P	3	1	2	00	2	225	AUXILIAR -C-	TIT	C



## HONORABLE CONCEJO DELIBERANTE DE SAN RAFAEL - MENDOZA

P	3	1	3	03	03	226	INSPECTOR S/TITULO -F-	TIT	F
P	3	1	3	03	03	227	INSPECTOR S/TITULO -F-	VAC	F
P	3	1	3	03	03	228	INSPECTOR S/TITULO -F-	TIT	F
P	4	1	3	03	03	229	INSPECTOR S/TITULO -F-	TIT	F
P	4	1	3	03	03	230	INSPECTOR S/TITULO -F-	VAC	F
P	3	1	3	03	03	231	INSPECTOR S/TITULO -F-	TIT	F
P	4	1	3	03	03	232	INSPECTOR S/TITULO -F-	TIT	F
P	3	1	3	03	03	233	INSPECTOR S/TITULO -F-	VAC	F
P	3	1	3	03	03	234	INSPECTOR S/TITULO -F-	RET	F
P	3	21	3	08	23	235	JEFE DIV. SUPERV. RR.HH. -G-	TIT	G
P	4	1	3	03	03	236	INSPECTOR S/TITULO -F-	TIT	F
P	3	1	3	03	03	237	INSPECTOR S/TITULO -F-	TIT	F
P	3	1	3	03	03	238	INSPECTOR S/TITULO -F-	TIT	F
P	3	1	3	03	7	239	INSPECTOR EST.MEDIDO -F-	TIT	F
P	4	1	3	03	9	240	INSPECTOR S/TITULO -F-	TIT	F
P	3	1	3	03	9	241	INSPECTOR S/TITULO -F-	RET	F
P	4	1	3	03	9	242	INSPECTOR S/TITULO -F-	TIT	F
P	3	1	3	03	9	243	INSPECTOR S/TITULO -F-	TIT	F
P	3	1	3	03	9	244	INSPECTOR S/TITULO -F-	TIT	F
P	4	1	3	03	04	245	INSPECTOR S/TITULO -F-	TIT	F
P	1	1	3	03	9	246	INSPECTOR S/TITULO -F-	TIT	F
P	4	1	3	03	9	247	INSPECTOR S/TITULO -F-	TIT	F
P	3	01	3	06	54	248	ENCARG. ADM. TURISMO -E-	VAC	E
P	3	1	3	03	7	249	INSPECTOR EST.MEDIDO -F-	TIT	F
P	3	1	3	03	7	250	INSPECTOR EST.MEDIDO -F-	TIT	F
P	3	1	3	03	7	251	INSPECTOR EST.MEDIDO -F-	VAC	F
P	3	1	3	03	7	252	INSPECTOR EST.MEDIDO -F-	TIT	F
P	4	1	3	03	04	253	INSPECTOR S/TITULO -F-	TIT	F
P	3	1	3	03	7	254	INSPECTOR EST.MEDIDO -F-	TIT	F
P	3	1	3	03	7	255	INSPECTOR EST.MEDIDO -F-	TIT	F
P	3	1	3	03	7	256	INSPECTOR EST.MEDIDO -F-	TIT	F
P	3	1	3	03	7	257	INSPECTOR EST.MEDIDO -F-	TIT	F
P	4	1	3	03	04	258	INSPECTOR S/TITULO -F-	TIT	F
P	3	1	3	03	9	259	INSPECTOR S/TITULO -F-	TIT	F
P	3	1	3	03	7	260	INSPECTOR EST.MEDIDO -F-	TIT	F
P	3	1	3	03	7	261	INSPECTOR EST.MEDIDO -F-	TIT	F
P	3	1	3	03	7	262	INSPECTOR EST.MEDIDO -F-	TIT	F
P	3	1	3	03	7	263	INSPECTOR EST.MEDIDO -F-	VAC	F
P	3	1	3	03	7	264	INSPECTOR EST.MEDIDO -F-	VAC	F
P	3	1	3	03	7	265	INSPECTOR EST.MEDIDO -F-	VAC	F
P	3	1	3	03	7	266	INSPECTOR EST.MEDIDO -F-	TIT	F
P	3	1	3	03	7	267	INSPECTOR EST.MEDIDO -F-	TIT	F
P	3	1	3	03	7	268	INSPECTOR EST.MEDIDO -F-	TIT	F
P	4	1	3	03	16	269	INSPECTOR S/TITULO -F-	TIT	F
P	4	1	3	03	16	270	INSPECTOR S/TITULO -F-	RET	F
P	2	1	3	03	6	271	CAJERO -F-	TIT	F



HONORABLE CONCEJO DELIBERANTE DE SAN RAFAEL - MENDOZA

P	2	1	3	03	6	272	CAJERO -F-	TIT	F
P	2	1	3	03	6	273	CAJERO -F-	TIT	F
P	4	01	3	08	83	274	JEFE DESP. ORD.TERRITORIAL -G-	VAC	G
P	3	01	3	06	37	275	ENCARG. DE PRIMERA-LEY 5126-E-	TIT	E
P	3	1	2	00	2	276	AUXILIAR -C-	TIT	C
P	3	1	2	00	2	277	AUXILIAR -C-	TIT	C
P	3	01	3	02	63	278	GUIA -E-	TIT	E
P	3	1	2	00	3	279	AUXILIAR -D-	TIT	D
P	4	01	3	05	84	280	ENCARG. DESP. OB.MUNICIPAL -E-	TIT	E
P	3	1	2	00	2	281	AUXILIAR -C-	TIT	C
P	4	01	3	05	85	282	ENCARG. DESP. OB.PUBLICAS -E-	RET	E
P	4	1	3	02	01	283	DIBUJANTE -E-	TIT	E
P	2	1	3	09	53	284	JEFE DEP. CEMENTERIO CTRAL -H-	TIT	H
P	4	01	3	06	34	285	ENCARG. TALLER VEH. LIVIAN -E-	VAC	E
P	2	01	3	06	27	286	ENCARG. GUARDIA CEMENTERIO -E-	TIT	E
P	3	1	3	02	01	287	DIBUJANTE -E-	VAC	E
P	2	01	3	06	38	288	ENCARG. AFOROS E INMUEB -E-	TIT	E
P	2	01	3	06	39	289	ENCARG. ADM. DESP. SEC HAC -E-	RET	E
P	2	01	3	06	40	290	ENCARG. CONTROL Y PATRIM. -E-	VAC	E
P	2	01	3	06	41	291	ENCARG. ESPECT. PUBLICOS -E-	TIT	E
P	2	01	3	06	42	292	ENCARG. INMUEBLES -E-	TIT	E
P	2	1	3	08	89	293	JEFE DIV. REGISTROS HABERES-G-	TIT	G
P	2	01	3	06	37	294	ENCARG. DE PRIMERA-LEY 5126-E-	TIT	E
P	2	01	3	06	45	295	ENCARG. RELEVAMIENTO URBANO -E	TIT	E
P	3	01	3	06	37	296	ENCARG. DE PRIMERA-LEY 5126-E-	TIT	E
P	2	01	3	06	47	297	ENCARG. LICITACIONES -E-	VAC	E
P	3	01	3	05	86	298	ENCARG. DESP. DISTRITO -E-	TIT	E
P	2	01	3	06	49	299	ENCARG. COMERCIO E INDUST. -E-	VAC	E
P	2	01	3	06	50	300	ENCARG. DIV. APREMIO -E-	TIT	E
P	1	01	3	06	37	301	ENCARG. DE PRIMERA-LEY 5126-E-	RET	E
P	2	01	3	06	52	302	ENCARG. IMPUTACIONES -E-	VAC	E
P	3	01	3	06	9	303	ENCARG. ACAD. CORTE-CONFEC.-E-	VAC	E
P	3	01	3	06	36	304	ENCARG. CASA S.RAF BS.AS. -E-	VAC	E
P	3	01	3	06	5	305	ENCARG. ADM. CASA S.RAFael -E-	VAC	E
P	3	01	3	05	65	306	NOTIF.JURIDICA Y APREMIO -E-	TIT	E
P	5	01	3	06	57	307	ENCARG. MESA ENTRAD. H.C.D.-E-	TIT	E
P	5	01	3	06	58	308	ENCARG. GRABACIONES H.C.D. -E-	TIT	E
P	5	01	3	06	59	309	ENCARG. DIGESTO H.C.D. -E-	TIT	E
P	5	01	3	06	60	310	ENCARG. ENCUADERN H.C.D -E-	TIT	E
P	1	01	3	02	61	311	LOCUTORES -E-	TIT	E
P	1	01	3	02	61	312	LOCUTORES -E-	TIT	E
P	1	01	3	02	61	313	LOCUTORES -E-	TIT	E
P	1	01	3	02	61	314	LOCUTORES -E-	TIT	E
P	1	01	3	02	61	315	LOCUTORES -E-	VAC	E
P	4	01	3	02	62	316	COMPUTISTA -E-	VAC	E
P	3	01	3	02	62	317	COMPUTISTA -E-	TIT	E





**HONORABLE CONCEJO DELIBERANTE DE SAN RAFAEL - MENDOZA**

P	4	1	3	02	01	318	DIBUJANTE -E-	TIT	E
P	3	01	3	06	37	319	ENCARG. DE PRIMERA-LEY 5126-E-	TIT	E
P	2	1	3	02	01	320	DIBUJANTE -E-	TIT	E
P	3	1	3	02	01	321	DIBUJANTE -E-	TIT	E
P	4	1	3	02	01	322	DIBUJANTE -E-	TIT	E
P	2	1	3	02	01	323	DIBUJANTE -E-	VAC	E
P	3	01	3	06	37	324	ENCARG. DE PRIMERA-LEY 5126-E-	TIT	E
P	4	1	3	02	01	325	DIBUJANTE -E-	TIT	E
P	4	1	3	02	01	326	DIBUJANTE -E-	VAC	E
P	4	1	3	02	01	327	DIBUJANTE -E-	TIT	E
P	4	01	3	08	87	328	JEFE DESP. OB. MUNICIPALES -G-	TIT	G
P	4	01	3	06	28	329	ENCARG. GUARDIA TALLERES -E-	VAC	E
P	4	01	3	06	33	330	ENCARG. TALLERES Y MAQUIN. -E-	TIT	E
P	2	1	3	07	9	331	INSPECTOR S/TITULO -F-	VAC	F
P	3	01	3	06	56	332	TECN. ADM. DEPORTES -E-	TIT	E
P	3	01	3	06	37	333	ENCARG. DE PRIMERA-LEY 5126-E-	TIT	E
P	4	01	3	05	67	334	TOPOGRAFO -E-	TIT	E
P	3	01	3	05	68	335	AYUDANTE DE VETERINARIO -E-	VAC	E
P	3	1	2	00	7	336	NOTIFICADOR -D-	TIT	D
P	3	2	1	00	15	337	DIRECTOR BALLETE MUNICIPAL -H-	TIT	H
P	3	1	4	01	21	338	CONTADOR AUDITOR -I-	VAC	I
P	4	2	1	00	08	339	INGENIERO - ARQUITECTO -H-	VAC	H
P	4	2	1	00	08	340	INGENIERO - ARQUITECTO -H-	RET	H
P	4	2	1	00	08	341	INGENIERO - ARQUITECTO -H-	RET	H
P	4	2	1	00	08	342	INGENIERO - ARQUITECTO -H-	TIT	H
P	4	2	1	00	08	343	INGENIERO - ARQUITECTO -H-	TIT	H
P	1	1	3	09	11	344	ASESOR LETRADO -H-	RET	H
P	4	2	1	00	10	345	INGENIERO - ARQUITECTO -G-	RET	G
P	4	2	1	00	10	346	INGENIERO - ARQUITECTO -G-	VAC	G
P	3	2	1	00	7	347	VETERINARIO -G-	RET	G
P	2	2	1	00	2	348	JEFE DIV. MAYORDOMIA -G-	TIT	G
P	3	2	1	00	5	349	GUIA MUSEO HISTORIA NATURAL -G	TIT	G
P	3	2	1	00	4	350	LABORATORISTA -F-	RET	F
P	3	2	1	00	09	351	ASISTENTE SOCIAL -F-	TIT	F
P	3	2	1	00	8	352	BROMATOLOGO/A -F-	VAC	F
P	3	2	1	00	3	353	NUTRICIONISTA -F-	VAC	F
P	2	5	3	02	1	354	JEFE GRAL. DE COMPUTOS -I-	TIT	I
P	5	5	2	03	1	355	JEFE DEP. COMPUTOS H.C.D. -H-	TIT	H
P	2	5	2	09	20	356	JEFE DEP. SISTEMAS -H-	TIT	H
P	2	5	2	07	21	357	SUPERV. REDES DATOS -F-	TIT	F
P	2	5	1	15	08	358	PROGRAMADOR MAYOR -E-	TIT	E
P	2	5	2	02	13	359	JEFE DIV.LIQ. DE PROYECTOS-G	VAC	G
P	5	5	10	9	1	360	OPERADOR DE PRIMERA -E-	VAC	E
P	2	5	10	9	1	361	OPERADOR DE PRIMERA -E-	TIT	E
P	2	5	10	9	2	362	OPERADOR DE PRIMERA -C-	TIT	C
P	2	5	10	8	3	363	OPERADOR DE SEGUNDA -B-	VAC	B



**HONORABLE CONCEJO DELIBERANTE DE SAN RAFAEL - MENDOZA**

P	2	5	10	8	3	364	OPERADOR DE SEGUNDA -B-	VAC	B
P	4	01	3	06	37	365	ENCARG. DE PRIMERA-LEY 5126-E-	TIT	E
P	2	01	3	06	37	366	ENCARG. DE PRIMERA-LEY 5126-E-	TIT	E
P	2	1	2	00	3	367	AUXILIAR -D-	TIT	D
P	3	1	2	00	3	368	AUXILIAR -D-	TIT	D
P	3	1	2	00	3	369	AUXILIAR -D-	RET	D
P	3	1	2	00	3	370	AUXILIAR -D-	TIT	D
P	4	1	2	00	3	371	AUXILIAR -D-	TIT	D
P	3	1	2	00	3	372	AUXILIAR -D-	TIT	D
P	4	1	2	00	3	373	AUXILIAR -D-	TIT	D
P	3	1	2	00	3	374	AUXILIAR -D-	TIT	D
P	2	1	2	00	3	375	AUXILIAR -D-	TIT	D
P	3	1	2	00	3	376	AUXILIAR -D-	TIT	D
P	3	1	2	00	3	377	AUXILIAR -D-	TIT	D
P	3	1	2	00	3	378	AUXILIAR -D-	TIT	D
P	3	1	2	00	3	379	AUXILIAR -D-	RET	D
P	2	1	2	00	3	380	AUXILIAR -D-	TIT	D
P	3	1	2	00	3	381	AUXILIAR -D-	TIT	D
P	3	1	2	00	3	382	AUXILIAR -D-	TIT	D
P	3	1	2	00	3	383	AUXILIAR -D-	TIT	D
P	3	1	2	00	3	384	AUXILIAR -D-	VAC	D
P	4	1	2	00	3	385	AUXILIAR -D-	TIT	D
P	2	01	3	06	12	386	ENCARG. COMPRAS Y SUMINIST -E-	TIT	E
P	2	0	0	0	0	387	JEFE DEP. CONT.GRAL.SEC.HAC-I-	RET	I
F	2	0	2	00	81	388	COORD. CEMENTERIO CENTRAL- 59	VAC	59
P	3	1	2	00	3	389	AUXILIAR -D-	TIT	D
P	2	5	2	06	22	390	ENCARG. MANT. SISTEMAS -E-	TIT	E
P	2	1	2	00	3	391	AUXILIAR -D-	TIT	D
P	2	1	2	00	3	392	AUXILIAR -D-	TIT	D
P	1	1	2	00	3	393	AUXILIAR -D-	TIT	D
P	3	1	2	00	3	394	AUXILIAR -D-	TIT	D
P	3	1	2	00	3	395	AUXILIAR -D-	TIT	D
P	3	1	2	00	3	396	AUXILIAR -D-	TIT	D
P	4	1	2	00	3	397	AUXILIAR -D-	TIT	D
P	3	1	2	00	3	398	AUXILIAR -D-	TIT	D
P	3	1	2	00	3	399	AUXILIAR -D-	TIT	D
P	3	1	3	09	45	400	JEFE DEP. MED.HIG Y SEG LAB-H-	VAC	H
P	3	1	2	00	3	401	AUXILIAR -D-	TIT	D
P	3	1	2	00	3	402	AUXILIAR -D-	RET	D
P	3	1	2	00	3	403	AUXILIAR -D-	TIT	D
P	3	1	2	00	3	404	AUXILIAR -D-	TIT	D
P	4	1	2	00	3	405	AUXILIAR -D-	VAC	D
P	1	1	2	00	3	406	AUXILIAR -D-	TIT	D
P	3	1	2	00	3	407	AUXILIAR -D-	TIT	D
P	1	1	2	00	3	408	AUXILIAR -D-	TIT	D
P	2	1	2	00	3	409	AUXILIAR -D-	TIT	D



**HONORABLE CONCEJO DELIBERANTE DE SAN RAFAEL - MENDOZA**

P	3	1	2	00	3	410	AUXILIAR -D-	TIT	D
P	3	2	1	00	13	411	INGENIERO - ARQUITECTO -H-	VAC	H
P	3	1	3	03	12	412	INSPECTOR S/TITULO -F-	TIT	F
P	3	1	3	03	12	413	INSPECTOR S/TITULO -F-	TIT	F
P	3	1	3	03	12	414	INSPECTOR S/TITULO -F-	TIT	F
P	3	1	3	03	12	415	INSPECTOR S/TITULO -F-	VAC	F
P	3	1	2	00	3	416	AUXILIAR -D-	TIT	D
P	4	1	2	00	3	417	AUXILIAR -D-	TIT	D
P	4	1	2	00	3	418	AUXILIAR -D-	TIT	D
P	2	1	2	00	3	419	AUXILIAR -D-	TIT	D
P	4	1	2	00	3	420	AUXILIAR -D-	TIT	D
P	2	01	3	06	15	421	ENCARG. IMPUTACIONES -E-	VAC	E
P	4	1	2	00	3	422	AUXILIAR -D-	TIT	D
P	4	2	1	00	14	423	INGENIERO - ARQUITECTO -I-	TIT	I
P	3	1	2	00	3	424	AUXILIAR -D-	TIT	D
P	4	2	1	00	13	425	INGENIERO - ARQUITECTO -H-	TIT	H
P	4	1	2	00	3	426	AUXILIAR -D-	TIT	D
P	4	1	2	00	3	427	AUXILIAR -D-	TIT	D
P	3	2	1	00	12	428	INGENIERO - ARQUITECTO -G-	TIT	G
P	4	1	3	03	03	429	INSPECTOR S/TITULO -F-	TIT	F
P	3	1	3	03	03	430	INSPECTOR S/TITULO -F-	TIT	F
P	3	01	3	02	63	431	GUIA -E-	VAC	E
P	4	1	2	00	2	432	AUXILIAR -C-	TIT	C
P	3	01	3	00	63	433	GUIA -E-	VAC	E
P	3	01	3	00	63	434	GUIA -E-	TIT	E
P	3	01	3	00	63	435	GUIA -E-	VAC	E
P	5	01	3	06	88	436	ENCARG. FINANZAS H.C.D. -E-	VAC	E
P	5	01	3	06	89	437	ENCARG. COMISIONES H.C.D. -E-	VAC	E
P	3	1	2	00	2	438	AUXILIAR -C-	TIT	C
P	3	1	2	00	2	439	AUXILIAR -C-	TIT	C
P	3	1	2	00	2	440	AUXILIAR -C-	TIT	C
P	3	1	2	00	1	441	AUXILIAR -B-	TIT	B
P	3	1	2	00	2	442	AUXILIAR -C-	TIT	C
P	3	1	2	00	2	443	AUXILIAR -C-	TIT	C
P	3	1	2	00	2	444	AUXILIAR -C-	TIT	C
P	1	1	2	00	2	445	AUXILIAR -C-	TIT	C
P	1	1	2	00	2	446	AUXILIAR -C-	TIT	C
P	1	1	2	00	2	447	AUXILIAR -C-	TIT	C
P	1	1	2	00	2	448	AUXILIAR -C-	TIT	C
P	4	1	2	00	2	449	AUXILIAR -C-	TIT	C
P	3	1	2	00	1	450	AUXILIAR -B-	TIT	B
P	3	1	2	00	2	451	AUXILIAR -C-	VAC	C
P	3	1	2	00	2	452	AUXILIAR -C-	TIT	C
P	3	1	2	00	2	453	AUXILIAR -C-	TIT	C
P	4	1	2	00	2	454	AUXILIAR -C-	TIT	C
P	2	1	2	00	2	455	AUXILIAR -C-	TIT	C



## HONORABLE CONCEJO DELIBERANTE DE SAN RAFAEL - MENDOZA

P	2	1	4	01	31	456	JEFE GRAL. TEC.ADM.RECAUD. -I-	VAC	I
P	2	1	2	00	2	457	AUXILIAR -C-	TIT	C
P	3	1	2	00	2	458	AUXILIAR -C-	TIT	C
P	3	1	2	00	3	459	AUXILIAR -D-	RET	D
P	3	1	3	03	7	460	INSPECTOR EST.MEDIDO -F-	TIT	F
P	3	1	2	00	2	461	AUXILIAR -C-	TIT	C
P	4	01	3	08	74	462	JEFE DIV. ZOOLOGICO MUNIC -G-	TIT	G
P	3	1	2	00	2	463	AUXILIAR -C-	TIT	C
P	3	1	2	00	2	464	AUXILIAR -C-	TIT	C
P	3	1	2	00	2	465	AUXILIAR -C-	TIT	C
P	3	1	2	00	2	466	AUXILIAR -C-	TIT	C
P	3	1	2	00	2	467	AUXILIAR -C-	TIT	C
P	3	1	2	00	3	468	AUXILIAR -D-	TIT	D
P	3	1	2	00	2	469	AUXILIAR -C-	TIT	C
P	3	1	2	00	3	470	AUXILIAR -D-	TIT	D
P	3	1	2	00	3	471	AUXILIAR -D-	TIT	D
P	3	1	2	00	3	472	AUXILIAR -D-	TIT	D
P	3	1	2	00	3	473	AUXILIAR -D-	TIT	D
P	3	1	2	00	3	474	AUXILIAR -D-	TIT	D
P	5	1	2	00	2	475	AUXILIAR -C-	TIT	C
P	3	1	2	00	1	476	AUXILIAR -B-	VAC	B
P	3	1	2	00	2	477	AUXILIAR -C-	TIT	C
P	4	1	2	00	1	478	AUXILIAR -B-	TIT	B
P	3	1	2	00	2	479	AUXILIAR -C-	TIT	C
P	4	1	2	00	2	480	AUXILIAR -C-	TIT	C
P	4	1	2	00	2	481	AUXILIAR -C-	TIT	C
P	4	2	1	00	13	482	INGENIERO - ARQUITECTO -H-	TIT	H
P	4	2	1	00	13	483	INGENIERO - ARQUITECTO -H-	TIT	H
P	4	2	1	00	13	484	INGENIERO - ARQUITECTO -H-	VAC	H
P	4	2	1	00	16	485	PROFESIONAL -F-	TIT	F
P	5	1	2	00	2	486	AUXILIAR -C-	VAC	C
P	5	1	2	00	2	487	AUXILIAR -C-	TIT	C
P	5	1	2	00	3	488	AUXILIAR -D-	TIT	D
P	5	1	2	00	3	489	AUXILIAR -D-	VAC	D
P	3	1	2	00	1	490	AUXILIAR -B-	TIT	B
P	3	1	2	00	1	491	AUXILIAR -B-	TIT	B
P	3	1	2	00	1	492	AUXILIAR -B-	TIT	B
P	4	1	2	00	1	493	AUXILIAR -B-	TIT	B
P	4	1	2	00	1	494	AUXILIAR -B-	TIT	B
P	4	1	2	00	1	495	AUXILIAR -B-	TIT	B
P	1	1	2	00	1	496	AUXILIAR -B-	TIT	B
P	2	1	2	00	1	497	AUXILIAR -B-	TIT	B
P	3	1	2	00	1	498	AUXILIAR -B-	TIT	B
P	3	1	2	00	1	499	AUXILIAR -B-	TIT	B
P	3	1	2	00	1	500	AUXILIAR -B-	TIT	B
P	3	1	2	00	1	501	AUXILIAR -B-	TIT	B



**HONORABLE CONCEJO DELIBERANTE DE SAN RAFAEL - MENDOZA**

P	2	1	2	00	1	502	AUXILIAR -B-	TIT	B
P	2	1	2	00	1	503	AUXILIAR -B-	TIT	B
P	2	1	2	00	1	504	AUXILIAR -B-	TIT	B
P	2	1	2	00	3	505	AUXILIAR -D-	TIT	D
P	2	1	2	00	1	506	AUXILIAR -B-	TIT	B
P	2	1	2	00	1	507	AUXILIAR -B-	TIT	B
P	3	1	2	00	1	508	AUXILIAR -B-	TIT	B
P	3	6	2	00	10	509	SERENOS -B-	TIT	B
P	3	1	2	00	1	510	AUXILIAR -B-	TIT	B
P	3	1	2	00	1	511	AUXILIAR -B-	TIT	B
P	3	1	2	00	1	512	AUXILIAR -B-	TIT	B
P	3	1	2	00	1	513	AUXILIAR -B-	TIT	B
P	4	1	2	00	1	514	AUXILIAR -B-	TIT	B
P	3	1	2	00	1	515	AUXILIAR -B-	VAC	B
P	3	1	2	00	1	516	AUXILIAR -B-	TIT	B
P	1	1	2	00	1	517	AUXILIAR -B-	TIT	B
P	3	1	2	00	1	518	AUXILIAR -B-	TIT	B
P	3	1	2	00	1	519	AUXILIAR -B-	TIT	B
P	3	1	2	00	1	520	AUXILIAR -B-	TIT	B
P	3	1	2	00	3	521	AUXILIAR -D-	RET	D
P	3	1	2	00	1	522	AUXILIAR -B-	TIT	B
P	3	1	2	00	1	523	AUXILIAR -B-	TIT	B
P	3	1	2	00	1	524	AUXILIAR -B-	TIT	B
P	3	1	2	00	1	525	AUXILIAR -B-	TIT	B
P	3	1	2	00	1	526	AUXILIAR -B-	TIT	B
P	3	1	2	00	1	527	AUXILIAR -B-	TIT	B
P	3	1	2	00	1	528	AUXILIAR -B-	TIT	B
P	3	1	2	00	1	529	AUXILIAR -B-	TIT	B
P	3	1	2	00	1	530	AUXILIAR -B-	TIT	B
P	3	1	2	00	1	531	AUXILIAR -B-	TIT	B
P	3	1	2	00	1	532	AUXILIAR -B-	TIT	B
P	2	5	10	9	1	533	OPERADOR DE PRIMERA -E-	TIT	E
P	3	1	2	00	1	534	AUXILIAR -B-	TIT	B
P	3	1	2	00	1	535	AUXILIAR -B-	TIT	B
P	2	1	2	00	1	536	AUXILIAR -B-	RET	B
P	4	1	2	00	1	537	AUXILIAR -B-	VAC	B
P	3	1	3	06	07	538	ENCARG. DE PRIMERA-LEY 5126-E-	TIT	E
P	3	1	2	00	1	539	AUXILIAR -B-	TIT	B
P	3	1	2	00	1	540	AUXILIAR -B-	TIT	B
P	3	1	2	00	1	541	AUXILIAR -B-	TIT	B
P	3	1	2	00	1	542	AUXILIAR -B-	TIT	B
P	3	1	2	00	1	543	AUXILIAR -B-	VAC	B
P	3	1	2	00	1	544	AUXILIAR -B-	TIT	B
P	4	1	2	00	1	545	AUXILIAR -B-	TIT	B
P	4	1	2	00	1	546	AUXILIAR -B-	TIT	B
P	3	1	2	00	1	547	AUXILIAR -B-	TIT	B



**HONORABLE CONCEJO DELIBERANTE DE SAN RAFAEL - MENDOZA**

P	3	1	2	00	1	548	AUXILIAR -B-	TIT	B
P	3	1	2	00	1	549	AUXILIAR -B-	TIT	B
P	3	21	3	05	18	550	NOTIFICADOR -E-	TIT	E
P	3	1	2	00	1	551	AUXILIAR -B-	TIT	B
P	3	1	2	00	1	552	AUXILIAR -B-	TIT	B
P	4	1	2	00	1	553	AUXILIAR -B-	VAC	B
P	4	1	2	00	1	554	AUXILIAR -B-	TIT	B
P	3	1	2	00	1	555	AUXILIAR -B-	TIT	B
P	4	1	2	00	1	556	AUXILIAR -B-	TIT	B
P	3	1	2	00	1	557	AUXILIAR -B-	VAC	B
P	3	1	2	00	1	558	AUXILIAR -B-	TIT	B
P	3	1	2	00	1	559	AUXILIAR -B-	VAC	B
P	3	4	3	02	08	560	CAPATAZ OFICIOS MULTIPLES-CL.E	TIT	E
P	3	4	3	02	08	561	CAPATAZ OFICIOS MULTIPLES-CL.E	RET	E
P	4	4	3	02	08	562	CAPATAZ OFICIOS MULTIPLES-CL.E	TIT	E
P	3	4	3	02	08	563	CAPATAZ OFICIOS MULTIPLES-CL.E	TIT	E
P	4	4	3	02	08	564	CAPATAZ OFICIOS MULTIPLES-CL.E	VAC	E
P	4	4	3	02	08	565	CAPATAZ OFICIOS MULTIPLES-CL.E	TIT	E
P	4	4	2	01	03	566	PEON -A-	VAC	A
P	4	4	3	02	08	567	CAPATAZ OFICIOS MULTIPLES-CL.E	TIT	E
P	3	4	3	02	08	568	CAPATAZ OFICIOS MULTIPLES-CL.E	TIT	E
P	3	4	3	02	08	569	CAPATAZ OFICIOS MULTIPLES-CL.E	TIT	E
P	4	4	2	04	06	570	OFICIAL ESPECIALIZADO -D-	TIT	D
P	4	4	3	02	08	571	CAPATAZ OFICIOS MULTIPLES -E-	TIT	E
P	4	4	3	02	08	572	CAPATAZ OFICIOS MULTIPLES-CL.E	TIT	E
P	4	4	3	02	08	573	CAPATAZ OFICIOS MULTIPLES-CL.E	TIT	E
P	4	4	3	02	08	574	CAPATAZ OFICIOS MULTIPLES-CL.E	TIT	E
P	4	4	3	02	08	575	CAPATAZ OFICIOS MULTIPLES-CL.E	TIT	E
P	4	4	3	02	08	576	CAPATAZ OFICIOS MULTIPLES-CL.E	TIT	E
P	4	4	2	04	06	577	OFICIAL ESPECIALIZADO -D-	TIT	D
P	4	4	2	04	06	578	OFICIAL ESPECIALIZADO -D-	TIT	D
P	4	4	2	04	06	579	OFICIAL ESPECIALIZADO -D-	TIT	D
P	4	4	2	04	06	580	OFICIAL ESPECIALIZADO -D-	TIT	D
P	4	4	3	02	08	581	CAPATAZ OFICIOS MULTIPLES-CL.E	TIT	E
P	4	4	3	02	08	582	CAPATAZ OFICIOS MULTIPLES-CL.E	TIT	E
P	4	4	3	02	08	583	CAPATAZ OFICIOS MULTIPLES-CL.E	TIT	E
P	4	4	3	02	08	584	CAPATAZ OFICIOS MULTIPLES-CL.E	TIT	E
P	3	4	3	01	07	585	CAPATAZ - CLASE E	TIT	E
P	4	4	3	01	07	586	CAPATAZ - CLASE E	TIT	E
P	3	1	2	00	1	587	AUXILIAR -B-	TIT	B
P	3	4	2	01	03	588	PEON -A-	TIT	A
P	4	4	3	01	07	589	CAPATAZ - CLASE E	TIT	E
P	3	4	3	01	07	590	CAPATAZ - CLASE E	VAC	E
P	3	4	3	01	07	591	CAPATAZ - CLASE E	VAC	E
P	4	4	3	01	07	592	CAPATAZ - CLASE E	VAC	E
P	4	4	3	01	07	593	CAPATAZ - CLASE E	VAC	E



HONORABLE CONCEJO DELIBERANTE DE SAN RAFAEL - MENDOZA

P	4	4	3	01	07	594	CAPATAZ - CLASE E	TIT	E
P	4	4	3	01	07	595	CAPATAZ - CLASE E	TIT	E
P	3	4	3	01	07	596	CAPATAZ - CLASE E	TIT	E
P	3	4	3	01	07	597	CAPATAZ - CLASE E	TIT	E
P	2	4	3	01	07	598	CAPATAZ - CLASE E	TIT	E
P	2	4	3	01	07	599	CAPATAZ - CLASE E	VAC	E
P	4	4	3	01	07	600	CAPATAZ - CLASE E	VAC	E
P	3	4	3	01	07	601	CAPATAZ - CLASE E	TIT	E
P	4	4	3	01	07	602	CAPATAZ - CLASE E	TIT	E
P	4	4	3	01	07	603	CAPATAZ - CLASE E	TIT	E
P	3	4	3	01	07	604	CAPATAZ - CLASE E	TIT	E
P	4	4	2	04	06	605	OFICIAL ESPECIALIZADO -D-	VAC	D
P	4	4	3	01	07	606	CAPATAZ - CLASE E	TIT	E
P	4	4	3	01	07	607	CAPATAZ - CLASE E	VAC	E
P	3	4	3	01	07	608	CAPATAZ - CLASE E	TIT	E
P	4	4	2	04	06	609	OFICIAL ESPECIALIZADO -D-	TIT	D
P	4	4	3	01	07	610	CAPATAZ - CLASE E	VAC	E
P	4	4	3	01	07	611	CAPATAZ - CLASE E	VAC	E
P	4	4	3	01	07	612	CAPATAZ - CLASE E	TIT	E
P	4	01	3	06	32	613	ENCARG. PLANTA ELAB HORMIG -E-	VAC	E
P	4	4	2	04	06	614	OFICIAL ESPECIALIZADO -D-	TIT	D
P	4	4	2	01	03	615	PEON -A-	TIT	A
P	4	4	2	04	06	616	OFICIAL ESPECIALIZADO -D-	TIT	D
P	3	4	3	01	07	617	CAPATAZ - CLASE E	TIT	E
P	4	4	3	01	07	618	CAPATAZ - CLASE E	VAC	E
P	4	4	3	01	07	619	CAPATAZ - CLASE E	RET	E
P	3	4	2	06	08	620	MAQUINISTA MAQ. PESADAS -E-	TIT	E
P	4	4	2	06	08	621	MAQUINISTA MAQ. PESADAS -E-	TIT	E
P	4	4	2	06	08	622	MAQUINISTA MAQ. PESADAS -E-	TIT	E
P	3	1	2	00	2	623	AUXILIAR -C-	TIT	C
P	4	4	3	01	07	624	CAPATAZ - CLASE E	VAC	E
P	4	4	2	06	08	625	MAQUINISTA MAQ. PESADAS -E-	TIT	E
P	4	4	2	01	03	626	PEON -A-	TIT	A
P	4	4	2	06	08	627	MAQUINISTA MAQ. PESADAS -E-	TIT	E
P	4	4	2	06	08	628	MAQUINISTA MAQ. PESADAS -E-	TIT	E
P	4	4	2	06	08	629	MAQUINISTA MAQ. PESADAS -E-	TIT	E
P	4	4	2	06	08	630	MAQUINISTA MAQ. PESADAS -E-	TIT	E
P	4	4	2	06	08	631	MAQUINISTA MAQ. PESADAS -E-	TIT	E
P	4	4	2	06	08	632	MAQUINISTA MAQ. PESADAS -E-	TIT	E
P	4	4	2	04	06	633	OFICIAL ESPECIALIZADO -D-	TIT	D
P	4	4	2	06	08	634	MAQUINISTA MAQ. PESADAS -E-	TIT	E
P	4	4	2	06	08	635	MAQUINISTA MAQ. PESADAS -E-	VAC	E
P	4	4	2	06	08	636	MAQUINISTA MAQ. PESADAS -E-	VAC	E
P	3	4	2	05	07	637	CHOFER VEHICULOS PESADOS -E-	TIT	E
P	3	4	2	05	07	638	CHOFER VEHICULOS PESADOS -E-	TIT	E
P	3	4	2	05	07	639	CHOFER VEHICULOS PESADOS -E-	TIT	E



HONORABLE CONCEJO DELIBERANTE DE SAN RAFAEL - MENDOZA

P	3	4	2	05	07	640	CHOFER VEHICULOS PESADOS -E-	TIT	E
P	4	4	2	05	07	641	CHOFER VEHICULOS PESADOS -E-	TIT	E
P	3	4	2	05	07	642	CHOFER VEHICULOS PESADOS -E-	TIT	E
P	3	4	2	05	07	643	CHOFER VEHICULOS PESADOS -E-	TIT	E
P	3	1	2	00	1	644	AUXILIAR -B-	TIT	B
P	3	1	2	00	2	645	AUXILIAR -C-	TIT	C
P	3	1	2	00	2	646	AUXILIAR -C-	TIT	C
P	3	1	2	00	2	647	AUXILIAR -C-	TIT	C
P	3	1	2	00	1	648	AUXILIAR -B-	TIT	B
P	4	4	2	05	07	649	CHOFER VEHICULOS PESADOS -E-	TIT	E
P	4	4	2	05	07	650	CHOFER VEHICULOS PESADOS -E-	TIT	E
P	4	4	2	05	07	651	CHOFER VEHICULOS PESADOS -E-	TIT	E
P	4	4	2	05	07	652	CHOFER VEHICULOS PESADOS -E-	TIT	E
P	4	4	2	05	07	653	CHOFER VEHICULOS PESADOS -E-	TIT	E
P	3	4	2	05	07	654	CHOFER VEHICULOS PESADOS -E-	TIT	E
P	4	4	2	05	07	655	CHOFER VEHICULOS PESADOS -E-	TIT	E
P	4	4	2	05	07	656	CHOFER VEHICULOS PESADOS -E-	TIT	E
P	4	4	2	05	07	657	CHOFER VEHICULOS PESADOS -E-	TIT	E
P	4	4	2	05	07	658	CHOFER VEHICULOS PESADOS -E-	TIT	E
P	4	4	2	05	07	659	CHOFER VEHICULOS PESADOS -E-	TIT	E
P	4	4	2	05	07	660	CHOFER VEHICULOS PESADOS -E-	TIT	E
P	4	4	2	05	07	661	CHOFER VEHICULOS PESADOS -E-	TIT	E
P	3	4	3	02	08	662	CAPATAZ OFICIOS MULTIPLES-CL.E	TIT	E
P	3	1	2	00	6	663	AYUDANTE DE VETERINARIA -D-	VAC	D
P	4	4	2	05	07	664	CHOFER VEHICULOS PESADOS -E-	TIT	E
P	4	4	2	05	07	665	CHOFER VEHICULOS PESADOS -E-	TIT	E
P	4	4	2	05	07	666	CHOFER VEHICULOS PESADOS -E-	TIT	E
P	4	4	2	05	07	667	CHOFER VEHICULOS PESADOS -E-	TIT	E
P	4	4	2	05	07	668	CHOFER VEHICULOS PESADOS -E-	TIT	E
P	4	4	2	05	07	669	CHOFER VEHICULOS PESADOS -E-	TIT	E
P	4	4	2	05	07	670	CHOFER VEHICULOS PESADOS -E-	VAC	E
P	4	4	2	05	07	671	CHOFER VEHICULOS PESADOS -E-	TIT	E
P	4	4	2	05	07	672	CHOFER VEHICULOS PESADOS -E-	TIT	E
P	3	4	2	05	07	673	CHOFER VEHICULOS PESADOS -E-	TIT	E
P	4	4	2	05	07	674	CHOFER VEHICULOS PESADOS -E-	TIT	E
P	4	4	2	05	07	675	CHOFER VEHICULOS PESADOS -E-	TIT	E
P	4	4	2	05	07	676	CHOFER VEHICULOS PESADOS -E-	TIT	E
P	4	4	2	05	07	677	CHOFER VEHICULOS PESADOS -E-	TIT	E
P	4	4	2	05	07	678	CHOFER VEHICULOS PESADOS -E-	TIT	E
P	4	4	2	05	07	679	CHOFER VEHICULOS PESADOS -E-	TIT	E
P	4	4	2	05	07	680	CHOFER VEHICULOS PESADOS -E-	TIT	E
P	3	4	2	05	07	681	CHOFER VEHICULOS PESADOS -E-	TIT	E
P	4	4	2	05	07	682	CHOFER VEHICULOS PESADOS -E-	TIT	E
P	4	4	2	05	07	683	CHOFER VEHICULOS PESADOS -E-	TIT	E
P	4	4	2	05	07	684	CHOFER VEHICULOS PESADOS -E-	TIT	E
P	4	4	2	05	07	685	CHOFER VEHICULOS PESADOS -E-	TIT	E





## HONORABLE CONCEJO DELIBERANTE DE SAN RAFAEL - MENDOZA

P	4	4	2	05	07	686	CHOFER VEHICULOS PESADOS -E-	TIT	E
P	4	4	2	05	07	687	CHOFER VEHICULOS PESADOS -E-	TIT	E
P	4	4	3	01	07	688	CAPATAZ - CLASE E	TIT	E
P	4	4	2	05	07	689	CHOFER VEHICULOS PESADOS -E-	TIT	E
P	3	1	2	00	2	690	AUXILIAR -C-	TIT	C
P	4	4	3	02	08	691	CAPATAZ OFICIOS MULTIPLES -E-	TIT	E
P	4	4	2	04	06	692	OFICIAL ESPECIALIZADO -D-	TIT	D
P	3	4	2	04	06	693	OFICIAL ESPECIALIZADO -D-	TIT	D
P	4	4	2	04	06	694	OFICIAL ESPECIALIZADO -D-	TIT	D
P	3	4	2	04	06	695	OFICIAL ESPECIALIZADO -D-	TIT	D
P	3	1	3	07	20	696	JEFE TECNICO MAYOR -F-	TIT	F
P	4	4	3	01	07	697	CAPATAZ - CLASE E	TIT	E
P	4	4	2	04	06	698	OFICIAL ESPECIALIZADO -D-	TIT	D
P	4	4	3	01	07	699	CAPATAZ - CLASE E	TIT	E
P	4	4	2	04	06	700	OFICIAL ESPECIALIZADO -D-	TIT	D
P	4	4	2	04	06	701	OFICIAL ESPECIALIZADO -D-	TIT	D
P	3	4	2	04	06	702	OFICIAL ESPECIALIZADO -D-	TIT	D
P	4	4	3	01	07	703	CAPATAZ - CLASE E	TIT	E
P	4	4	2	04	06	704	OFICIAL ESPECIALIZADO -D-	TIT	D
P	4	4	2	04	06	705	OFICIAL ESPECIALIZADO -D-	TIT	D
P	4	4	2	04	06	706	OFICIAL ESPECIALIZADO -D-	TIT	D
P	4	4	2	04	06	707	OFICIAL ESPECIALIZADO -D-	VAC	D
P	3	4	2	04	06	708	OFICIAL ESPECIALIZADO -D-	TIT	D
P	4	4	2	04	06	709	OFICIAL ESPECIALIZADO -D-	TIT	D
P	4	4	2	04	06	710	OFICIAL ESPECIALIZADO -D-	VAC	D
P	4	4	2	04	06	711	OFICIAL ESPECIALIZADO -D-	VAC	D
P	4	4	2	04	06	712	OFICIAL ESPECIALIZADO -D-	TIT	D
P	3	4	2	04	06	713	OFICIAL ESPECIALIZADO -D-	TIT	D
P	4	4	2	04	06	714	OFICIAL ESPECIALIZADO -D-	TIT	D
P	3	4	2	04	06	715	OFICIAL ESPECIALIZADO -D-	TIT	D
P	4	4	2	04	06	716	OFICIAL ESPECIALIZADO -D-	TIT	D
P	4	4	2	05	07	717	CHOFER VEHICULOS PESADOS -E-	TIT	E
P	3	4	2	04	06	718	OFICIAL ESPECIALIZADO -D-	TIT	D
P	3	4	2	04	06	719	OFICIAL ESPECIALIZADO -D-	TIT	D
P	3	4	2	04	06	720	OFICIAL ESPECIALIZADO -D-	TIT	D
P	3	4	2	04	06	721	OFICIAL ESPECIALIZADO -D-	TIT	D
P	4	4	2	04	06	722	OFICIAL ESPECIALIZADO -D-	VAC	D
P	4	4	2	04	06	723	OFICIAL ESPECIALIZADO -D-	TIT	D
P	4	4	2	04	06	724	OFICIAL ESPECIALIZADO -D-	VAC	D
P	4	4	2	04	06	725	OFICIAL ESPECIALIZADO -D-	TIT	D
P	4	4	2	04	06	726	OFICIAL ESPECIALIZADO -D-	TIT	D
P	4	4	3	01	07	727	CAPATAZ - CLASE E	TIT	E
P	4	4	2	04	06	728	OFICIAL ESPECIALIZADO -D-	TIT	D
P	4	4	2	04	06	729	OFICIAL ESPECIALIZADO -D-	TIT	D
P	3	4	2	04	06	730	OFICIAL ESPECIALIZADO -D-	TIT	D
P	4	4	2	04	06	731	OFICIAL ESPECIALIZADO -D-	VAC	D



HONORABLE CONCEJO DELIBERANTE DE SAN RAFAEL - MENDOZA

P	4	4	2	04	06	732	OFICIAL ESPECIALIZADO -D-	TIT	D
P	4	4	2	04	06	733	OFICIAL ESPECIALIZADO -D-	TIT	D
P	4	4	2	04	06	734	OFICIAL ESPECIALIZADO -D-	TIT	D
P	4	4	2	04	06	735	OFICIAL ESPECIALIZADO -D-	TIT	D
P	3	4	2	04	06	736	OFICIAL ESPECIALIZADO -D-	TIT	D
P	4	4	3	02	08	737	CAPATAZ OFICIOS MULTIPLES-CL.E	VAC	E
P	4	4	3	02	08	738	CAPATAZ OFICIOS MULTIPLES -E-	TIT	E
P	4	4	2	04	06	739	OFICIAL ESPECIALIZADO -D-	VAC	D
P	3	4	2	04	06	740	OFICIAL ESPECIALIZADO -D-	TIT	D
P	4	4	2	06	08	741	MAQUINISTA MAQ. PESADAS -E-	VAC	E
P	4	4	2	04	06	742	OFICIAL ESPECIALIZADO -D-	TIT	D
P	3	4	2	04	06	743	OFICIAL ESPECIALIZADO -D-	VAC	D
P	3	4	2	04	06	744	OFICIAL ESPECIALIZADO -D-	RET	D
P	4	4	2	04	06	745	OFICIAL ESPECIALIZADO -D-	TIT	D
P	4	4	2	04	06	746	OFICIAL ESPECIALIZADO -D-	VAC	D
P	3	4	2	04	06	747	OFICIAL ESPECIALIZADO -D-	TIT	D
P	4	4	2	04	06	748	OFICIAL ESPECIALIZADO -D-	TIT	D
P	3	4	2	04	06	749	OFICIAL ESPECIALIZADO -D-	TIT	D
P	4	4	2	04	06	750	OFICIAL ESPECIALIZADO -D-	TIT	D
P	4	4	3	02	08	751	CAPATAZ OFICIOS MULTIPLES-CL.E	VAC	E
P	3	4	2	04	06	752	OFICIAL ESPECIALIZADO -D-	TIT	D
P	4	4	2	04	06	753	OFICIAL ESPECIALIZADO -D-	TIT	D
P	4	4	2	01	03	754	PEON -A-	TIT	A
P	4	4	3	01	07	755	CAPATAZ - CLASE E	TIT	E
P	3	4	2	04	06	756	OFICIAL ESPECIALIZADO -D-	TIT	D
P	4	21	4	08	24	757	JEFE DIV. PLANEAMIENTO -G-	VAC	G
F	4	0	2	01	84	758	COORD. ORDENAM.TERRITORIAL-59-	TIT	59
P	4	4	2	01	03	759	PEON -A-	TIT	A
P	4	4	2	01	03	760	PEON -A-	TIT	A
P	4	4	2	01	03	761	PEON -A-	TIT	A
P	4	4	2	01	03	762	PEON -A-	TIT	A
P	4	4	2	01	03	763	PEON -A-	TIT	A
P	4	4	2	01	03	764	PEON -A-	TIT	A
P	4	4	2	01	03	765	PEON -A-	TIT	A
P	4	4	2	01	03	766	PEON -A-	TIT	A
P	4	4	2	01	03	767	PEON -A-	TIT	A
P	4	4	2	01	03	768	PEON -A-	TIT	A
P	5	6	2	01	07	769	CHOFER H.C.D. -E-	VAC	E
P	4	4	2	01	03	770	PEON -A-	TIT	A
P	4	4	2	01	03	771	PEON -A-	TIT	A
P	4	4	2	04	06	772	OFICIAL ESPECIALIZADO -D-	TIT	D
P	3	6	2	02	05	773	CHOFER VEHICULO LIVIANO -C-	TIT	C
P	3	4	2	03	05	774	OFICIAL -C-	TIT	C
P	3	4	2	01	03	775	PEON -A-	TIT	A
P	4	4	2	03	05	776	OFICIAL -C-	TIT	C
P	3	4	2	03	05	777	OFICIAL -C-	TIT	C



HONORABLE CONCEJO DELIBERANTE DE SAN RAFAEL - MENDOZA

P	4	4	2	01	03	778	PEON -A-	TIT	A
P	4	4	2	01	03	779	PEON -A-	TIT	A
P	3	4	2	03	05	780	OFICIAL -C-	TIT	C
P	3	4	2	03	05	781	OFICIAL -C-	TIT	C
P	3	4	2	03	05	782	OFICIAL -C-	TIT	C
P	3	4	2	03	05	783	OFICIAL -C-	TIT	C
P	3	4	2	03	05	784	OFICIAL -C-	TIT	C
P	3	4	2	03	05	785	OFICIAL -C-	TIT	C
P	3	4	2	03	05	786	OFICIAL -C-	TIT	C
P	3	4	2	03	05	787	OFICIAL -C-	TIT	C
P	3	1	2	03	3	788	AUXILIAR -D-	TIT	D
P	3	4	2	03	05	789	OFICIAL -C-	VAC	C
P	3	4	2	03	05	790	OFICIAL -C-	TIT	C
P	3	4	2	03	05	791	OFICIAL -C-	TIT	C
P	3	4	2	03	05	792	OFICIAL -C-	TIT	C
P	3	4	2	03	05	793	OFICIAL -C-	TIT	C
P	3	4	2	03	05	794	OFICIAL -C-	TIT	C
P	3	4	2	03	05	795	OFICIAL -C-	TIT	C
P	3	4	2	03	05	796	OFICIAL -C-	TIT	C
P	3	4	2	03	05	797	OFICIAL -C-	TIT	C
P	3	4	2	03	05	798	OFICIAL -C-	TIT	C
P	3	4	2	03	05	799	OFICIAL -C-	TIT	C
P	3	4	2	03	05	800	OFICIAL -C-	TIT	C
P	3	4	2	03	05	801	OFICIAL -C-	TIT	C
P	3	4	2	03	05	802	OFICIAL -C-	TIT	C
P	3	4	2	03	05	803	OFICIAL -C-	TIT	C
P	4	4	2	03	05	804	OFICIAL -C-	TIT	C
P	3	4	2	03	05	805	OFICIAL -C-	TIT	C
P	3	4	2	03	05	806	OFICIAL -C-	VAC	C
P	3	4	2	03	05	807	OFICIAL -C-	TIT	C
P	3	4	2	03	05	808	OFICIAL -C-	TIT	C
P	3	4	2	03	05	809	OFICIAL -C-	TIT	C
P	4	4	2	01	03	810	PEON -A-	TIT	A
P	4	4	2	03	05	811	OFICIAL -C-	TIT	C
P	3	4	2	03	05	812	OFICIAL -C-	TIT	C
P	4	4	2	03	05	813	OFICIAL -C-	VAC	C
P	4	4	2	04	06	814	OFICIAL ESPECIALIZADO -D-	TIT	D
P	4	4	2	03	05	815	OFICIAL -C-	TIT	C
P	4	01	3	06	25	816	ENCARG. DESP. DIR.SERVICIOS-E-	VAC	E
P	4	4	2	01	03	817	PEON -A-	RET	A
P	4	4	2	03	05	818	OFICIAL -C-	TIT	C
P	3	4	2	03	05	819	OFICIAL -C-	TIT	C
P	3	4	2	03	05	820	OFICIAL -C-	TIT	C
P	4	4	2	03	05	821	OFICIAL -C-	TIT	C
P	3	4	2	03	05	822	OFICIAL -C-	TIT	C
P	4	4	2	03	05	823	OFICIAL -C-	TIT	C



**HONORABLE CONCEJO DELIBERANTE DE SAN RAFAEL - MENDOZA**

P	4	4	2	01	03	824	PEON -A-	TIT	A
P	4	4	2	01	03	825	PEON -A-	TIT	A
P	4	4	2	03	05	826	OFICIAL -C-	TIT	C
P	4	4	2	03	05	827	OFICIAL -C-	TIT	C
P	4	4	2	03	05	828	OFICIAL -C-	VAC	C
P	4	4	2	05	07	829	CHOFER VEHICULOS PESADOS -E-	TIT	E
P	4	4	2	03	05	830	OFICIAL -C-	TIT	C
P	4	4	2	03	05	831	OFICIAL -C-	TIT	C
P	3	4	2	03	05	832	OFICIAL -C-	TIT	C
P	4	4	2	03	05	833	OFICIAL -C-	TIT	C
P	4	4	2	01	03	834	PEON -A-	TIT	A
P	4	4	2	03	05	835	OFICIAL -C-	TIT	C
P	4	4	2	03	05	836	OFICIAL -C-	TIT	C
P	4	4	2	03	05	837	OFICIAL -C-	TIT	C
P	4	4	2	03	05	838	OFICIAL -C-	TIT	C
P	2	1	2	03	2	839	AUXILIAR -C-	TIT	C
P	3	4	2	03	05	840	OFICIAL -C-	VAC	C
P	3	4	2	03	05	841	OFICIAL -C-	TIT	C
P	4	4	2	03	05	842	OFICIAL -C-	VAC	C
P	3	4	2	03	05	843	OFICIAL -C-	TIT	C
P	4	4	2	05	07	844	CHOFER VEHICULOS PESADOS -E-	TIT	E
P	4	4	2	04	06	845	OFICIAL ESPECIALIZADO -D-	VAC	D
P	3	4	2	03	05	846	OFICIAL -C-	TIT	C
P	4	4	2	04	06	847	OFICIAL ESPECIALIZADO -D-	TIT	D
P	4	4	2	01	03	848	PEON -A-	TIT	A
P	4	4	2	04	06	849	OFICIAL ESPECIALIZADO -D-	TIT	D
P	4	4	2	03	05	850	OFICIAL -C-	TIT	C
P	4	4	2	03	05	851	OFICIAL -C-	TIT	C
P	4	4	2	03	05	852	OFICIAL -C-	TIT	C
P	4	4	2	01	03	853	PEON -A-	TIT	A
P	4	4	2	03	05	854	OFICIAL -C-	TIT	C
P	4	4	2	05	07	855	CHOFER VEHICULOS PESADOS -E-	TIT	E
P	4	4	2	03	05	856	OFICIAL -C-	TIT	C
P	3	4	2	03	05	857	OFICIAL -C-	TIT	C
P	4	4	2	03	05	858	OFICIAL -C-	VAC	C
P	3	4	2	03	05	859	OFICIAL -C-	TIT	C
P	4	4	3	01	07	860	CAPATAZ - CLASE E	TIT	E
P	4	4	2	03	05	861	OFICIAL -C-	TIT	C
P	4	4	2	01	03	862	PEON -A-	TIT	A
P	4	4	2	01	03	863	PEON -A-	VAC	A
P	4	4	2	03	05	864	OFICIAL -C-	TIT	C
P	3	4	2	01	03	865	PEON -A-	TIT	A
P	3	4	2	03	05	866	OFICIAL -C-	TIT	C
P	4	4	2	04	06	867	OFICIAL ESPECIALIZADO -D-	TIT	D
P	4	4	2	03	05	868	OFICIAL -C-	TIT	C
P	4	4	2	03	05	869	OFICIAL -C-	TIT	C



**HONORABLE CONCEJO DELIBERANTE DE SAN RAFAEL - MENDOZA**

P	3	4	2	03	05	870	OFICIAL -C-	TIT	C
P	4	4	2	03	05	871	OFICIAL -C-	TIT	C
P	4	4	2	03	05	872	OFICIAL -C-	TIT	C
P	4	4	2	03	05	873	OFICIAL -C-	TIT	C
P	3	4	2	03	05	874	OFICIAL -C-	TIT	C
P	4	4	2	03	05	875	OFICIAL -C-	TIT	C
P	4	4	2	04	06	876	OFICIAL ESPECIALIZADO -D-	TIT	D
P	4	4	2	03	05	877	OFICIAL -C-	TIT	C
P	3	4	2	03	05	878	OFICIAL -C-	TIT	C
P	4	4	2	03	05	879	OFICIAL -C-	TIT	C
P	2	1	2	03	3	880	AUXILIAR -D-	TIT	D
P	4	4	2	03	05	881	OFICIAL -C-	TIT	C
P	4	4	2	03	05	882	OFICIAL -C-	TIT	C
P	3	4	2	03	05	883	OFICIAL -C-	TIT	C
P	4	4	2	01	03	884	PEON -A-	TIT	A
P	4	4	2	01	03	885	PEON -A-	TIT	A
P	4	4	2	01	03	886	PEON -A-	TIT	A
P	4	4	2	01	03	887	PEON -A-	TIT	A
P	4	4	2	01	03	888	PEON -A-	TIT	A
P	4	4	2	01	03	889	PEON -A-	TIT	A
P	4	4	2	01	03	890	PEON -A-	TIT	A
P	4	4	2	01	03	891	PEON -A-	VAC	A
P	4	4	2	01	03	892	PEON -A-	TIT	A
P	4	4	2	03	05	893	OFICIAL -C-	TIT	C
P	4	4	2	03	05	894	OFICIAL -C-	VAC	C
P	4	4	2	03	05	895	OFICIAL -C-	TIT	C
P	4	4	2	03	05	896	OFICIAL -C-	TIT	C
P	4	4	2	03	05	897	OFICIAL -C-	TIT	C
P	4	4	2	03	06	898	OFICIAL ESPECIALIZADO -D-	TIT	D
P	4	4	2	03	05	899	OFICIAL -C-	VAC	C
P	4	4	2	03	05	900	OFICIAL -C-	VAC	C
P	4	4	2	03	05	901	OFICIAL -C-	TIT	C
P	4	4	2	03	05	902	OFICIAL -C-	VAC	C
P	4	4	2	03	05	903	OFICIAL -C-	VAC	C
P	2	4	2	03	05	904	OFICIAL -C-	TIT	C
P	4	4	2	03	05	905	OFICIAL -C-	TIT	C
P	4	4	2	03	05	906	OFICIAL -C-	TIT	C
P	4	4	2	03	05	907	OFICIAL -C-	TIT	C
P	4	4	2	03	05	908	OFICIAL -C-	TIT	C
P	4	4	2	03	05	909	OFICIAL -C-	TIT	C
P	4	4	2	03	05	910	OFICIAL -C-	TIT	C
P	4	4	2	03	05	911	OFICIAL -C-	TIT	C
P	4	4	2	03	05	912	OFICIAL -C-	TIT	C
P	4	4	2	03	05	913	OFICIAL -C-	TIT	C
P	4	4	2	03	05	914	OFICIAL -C-	TIT	C
P	4	4	2	03	05	915	OFICIAL -C-	TIT	C



HONORABLE CONCEJO DELIBERANTE DE SAN RAFAEL - MENDOZA

P	4	4	2	03	05	916	OFICIAL -C-	TIT	C
P	4	4	2	03	05	917	OFICIAL -C-	TIT	C
P	4	4	2	03	05	918	OFICIAL -C-	TIT	C
P	4	4	2	03	05	919	OFICIAL -C-	TIT	C
P	4	4	2	01	03	920	PEON -A-	TIT	A
P	4	4	2	01	03	921	PEON -A-	TIT	A
P	3	4	2	01	03	922	PEON -A-	TIT	A
P	3	4	2	01	03	923	PEON -A-	TIT	A
P	4	4	2	01	03	924	PEON -A-	TIT	A
P	3	4	2	01	03	925	PEON -A-	TIT	A
P	4	4	2	01	03	926	PEON -A-	TIT	A
P	4	4	2	01	03	927	PEON -A-	TIT	A
P	3	4	2	01	03	928	PEON -A-	TIT	A
F	3	0	2	01	66	929	SUPERV. REGIONAL DISTRITOS-59-	VAC	59
F	3	0	2	01	66	930	SUPERV. REGIONAL DISTRITOS-59-	TIT	59
F	3	0	2	01	66	931	SUPERV. REGIONAL DISTRITOS-59-	TIT	59
P	4	4	2	05	07	932	CHOFER VEHICULOS PESADOS -E-	TIT	E
P	3	4	2	01	03	933	PEON -A-	VAC	A
P	3	4	2	01	03	934	PEON -A-	TIT	A
P	4	4	2	01	03	935	PEON -A-	TIT	A
P	3	4	2	01	03	936	PEON -A-	TIT	A
P	3	6	2	01	11	937	SERENOS -A-	VAC	A
P	3	4	2	01	03	938	PEON -A-	VAC	A
P	3	4	2	01	03	939	PEON -A-	TIT	A
P	3	4	2	01	03	940	PEON -A-	TIT	A
P	3	4	2	01	03	941	PEON -A-	TIT	A
P	3	4	2	01	03	942	PEON -A-	TIT	A
P	3	4	2	01	03	943	PEON -A-	TIT	A
P	4	4	2	03	05	944	OFICIAL -C-	TIT	C
P	4	4	2	01	03	945	PEON -A-	TIT	A
P	4	4	2	01	03	946	PEON -A-	TIT	A
P	3	01	3	06	53	947	ENCARG. SERVICIO DISTRITOS -E-	TIT	E
P	3	4	2	01	03	948	PEON -A-	TIT	A
P	3	4	2	01	03	949	PEON -A-	TIT	A
P	3	4	2	01	03	950	PEON -A-	RET	A
P	3	1	2	01	1	951	AUXILIAR -B-	TIT	B
P	4	4	2	01	03	952	PEON -A-	TIT	A
P	4	4	2	01	03	953	PEON -A-	TIT	A
P	3	4	2	01	03	954	PEON -A-	TIT	A
P	4	4	2	01	03	955	PEON -A-	TIT	A
P	4	4	2	01	03	956	PEON -A-	TIT	A
P	4	4	2	01	03	957	PEON -A-	TIT	A
P	3	4	2	01	03	958	PEON -A-	TIT	A
P	3	6	2	01	11	959	SERENOS -A-	TIT	A
P	3	4	2	01	03	960	PEON -A-	TIT	A
P	2	4	2	01	03	961	PEON -A-	TIT	A



HONORABLE CONCEJO DELIBERANTE DE SAN RAFAEL - MENDOZA

P	4	4	2	01	03	962	PEON -A-	TIT	A
P	3	4	2	01	03	963	PEON -A-	TIT	A
P	4	4	2	01	03	964	PEON -A-	TIT	A
P	4	4	2	01	03	965	PEON -A-	TIT	A
P	3	4	2	01	03	966	PEON -A-	TIT	A
P	4	01	3	06	31	967	ENCARG. PAVIMEN.Y MANT CALLE-E	TIT	E
P	4	4	2	06	08	968	MAQUINISTA MAQ. PESADAS -E-	VAC	E
P	3	4	2	01	03	969	PEON -A-	TIT	A
P	3	6	2	01	11	970	SERENOS -A-	VAC	A
P	3	4	2	01	03	971	PEON -A-	TIT	A
P	4	4	2	01	03	972	PEON -A-	TIT	A
P	3	4	2	01	03	973	PEON -A-	TIT	A
P	3	4	2	01	03	974	PEON -A-	TIT	A
P	3	4	2	01	03	975	PEON -A-	TIT	A
P	3	4	2	01	03	976	PEON -A-	TIT	A
P	4	4	2	01	03	977	PEON -A-	TIT	A
P	4	4	2	01	03	978	PEON -A-	TIT	A
P	4	4	2	01	03	979	PEON -A-	TIT	A
P	3	4	2	01	03	980	PEON -A-	TIT	A
P	4	4	2	01	03	981	PEON -A-	TIT	A
P	4	4	2	04	06	982	OFICIAL ESPECIALIZADO -D-	TIT	D
P	4	4	2	01	03	983	PEON -A-	TIT	A
P	2	4	2	01	03	984	PEON -A-	TIT	A
P	5	4	2	01	05	985	OFICIAL -C-	TIT	C
P	3	4	2	01	03	986	PEON -A-	VAC	A
P	4	4	2	03	05	987	OFICIAL -C-	TIT	C
P	3	6	2	01	13	988	OPERADOR DE RADIO -B-	TIT	B
P	4	4	2	01	03	989	PEON -A-	TIT	A
P	4	4	2	01	03	990	PEON -A-	TIT	A
P	4	4	2	01	03	991	PEON -A-	TIT	A
P	4	4	2	01	03	992	PEON -A-	TIT	A
P	3	4	2	01	03	993	PEON -A-	TIT	A
P	3	6	2	01	11	994	SERENOS -A-	TIT	A
P	3	4	2	01	03	995	PEON -A-	TIT	A
P	4	4	2	01	03	996	PEON -A-	TIT	A
P	4	4	2	01	03	997	PEON -A-	TIT	A
P	2	4	2	01	03	998	PEON -A-	VAC	A
P	3	4	2	01	03	999	PEON -A-	TIT	A
P	3	6	2	01	11	1000	SERENOS -A-	TIT	A
P	2	4	2	01	03	1001	PEON -A-	TIT	A
P	3	4	2	01	03	1002	PEON -A-	TIT	A
P	4	4	2	01	03	1003	PEON -A-	TIT	A
P	2	1	2	01	1	1004	AUXILIAR -B-	TIT	B
P	3	4	2	01	03	1005	PEON -A-	TIT	A
P	4	4	2	01	03	1006	PEON -A-	TIT	A
P	4	4	2	01	03	1007	PEON -A-	TIT	A



HONORABLE CONCEJO DELIBERANTE DE SAN RAFAEL - MENDOZA

P	3	6	2	01	11	1008	SERENOS -A-	TIT	A
P	4	4	2	01	03	1009	PEON -A-	TIT	A
P	4	4	2	01	03	1010	PEON -A-	TIT	A
P	4	4	2	01	03	1011	PEON -A-	TIT	A
P	3	4	2	01	03	1012	PEON -A-	TIT	A
P	4	4	2	01	03	1013	PEON -A-	TIT	A
P	3	4	2	01	03	1014	PEON -A-	TIT	A
P	4	4	2	01	03	1015	PEON -A-	TIT	A
P	4	4	2	04	06	1016	OFICIAL ESPECIALIZADO -D-	VAC	D
P	3	4	2	01	03	1017	PEON -A-	TIT	A
P	3	4	2	01	03	1018	PEON -A-	TIT	A
P	4	4	2	01	03	1019	PEON -A-	TIT	A
P	4	4	2	01	03	1020	PEON -A-	TIT	A
P	4	4	2	01	03	1021	PEON -A-	TIT	A
P	4	4	2	01	03	1022	PEON -A-	TIT	A
P	4	4	2	04	06	1023	OFICIAL ESPECIALIZADO -D-	TIT	D
P	4	4	2	01	03	1024	PEON -A-	TIT	A
P	3	6	2	01	11	1025	SERENOS -A-	TIT	A
P	4	4	2	01	03	1026	PEON -A-	TIT	A
P	4	4	2	01	03	1027	PEON -A-	VAC	A
P	3	4	2	01	03	1028	PEON -A-	TIT	A
P	3	6	2	01	13	1029	OPERADOR DE RADIO -B-	VAC	B
P	3	4	2	01	03	1030	PEON -A-	VAC	A
P	4	4	2	04	06	1031	OFICIAL ESPECIALIZADO -D-	TIT	D
P	3	4	2	01	03	1032	PEON -A-	TIT	A
P	4	4	2	01	03	1033	PEON -A-	TIT	A
P	4	4	2	01	03	1034	PEON -A-	TIT	A
P	3	4	2	01	03	1035	PEON -A-	TIT	A
P	4	4	2	01	03	1036	PEON -A-	TIT	A
P	3	6	2	01	11	1037	SERENOS -A-	TIT	A
P	4	4	2	01	03	1038	PEON -A-	TIT	A
P	4	4	2	01	03	1039	PEON -A-	TIT	A
P	4	4	2	01	03	1040	PEON -A-	TIT	A
P	3	6	2	01	11	1041	SERENOS -A-	TIT	A
P	4	4	2	01	03	1042	PEON -A-	TIT	A
P	4	4	2	01	03	1043	PEON -A-	TIT	A
P	4	4	2	01	03	1044	PEON -A-	TIT	A
P	4	4	2	01	03	1045	PEON -A-	TIT	A
P	4	4	2	01	03	1046	PEON -A-	TIT	A
P	4	4	2	01	03	1047	PEON -A-	TIT	A
P	4	4	2	01	03	1048	PEON -A-	TIT	A
P	3	4	2	01	03	1049	PEON -A-	TIT	A
P	3	4	2	01	03	1050	PEON -A-	TIT	A
P	4	4	2	01	03	1051	PEON -A-	TIT	A
P	3	4	2	01	03	1052	PEON -A-	TIT	A
P	4	4	2	01	03	1053	PEON -A-	TIT	A





**HONORABLE CONCEJO DELIBERANTE DE SAN RAFAEL - MENDOZA**

P	3	4	2	01	03	1054	PEON -A-	TIT	A
P	3	6	2	02	05	1055	CHOFER VEHICULO LIVIANO -C-	TIT	C
P	3	6	2	01	12	1056	OPERADOR DE RADIO -E-	VAC	E
P	3	4	2	01	03	1057	PEON -A-	TIT	A
P	3	4	2	01	03	1058	PEON -A-	TIT	A
P	4	4	2	01	03	1059	PEON -A-	TIT	A
P	4	4	2	05	07	1060	CHOFER VEHICULOS PESADOS -E-	TIT	E
P	4	4	2	01	03	1061	PEON -A-	TIT	A
P	4	4	2	05	07	1062	CHOFER VEHICULOS PESADOS -E-	TIT	E
P	4	4	2	01	03	1063	PEON -A-	TIT	A
P	3	4	2	01	03	1064	PEON -A-	TIT	A
P	3	4	2	01	03	1065	PEON -A-	TIT	A
P	3	4	2	01	03	1066	PEON -A-	TIT	A
P	4	4	2	05	07	1067	CHOFER VEHICULOS PESADOS -E-	TIT	E
P	3	4	2	01	03	1068	PEON -A-	TIT	A
P	3	4	2	01	03	1069	PEON -A-	VAC	A
P	4	4	2	01	03	1070	PEON -A-	TIT	A
P	4	4	2	03	05	1071	OFICIAL -C-	TIT	C
P	3	4	2	01	03	1072	PEON -A-	VAC	A
P	3	4	2	01	03	1073	PEON -A-	VAC	A
P	3	4	2	01	03	1074	PEON -A-	TIT	A
P	3	1	2	03	2	1075	AUXILIAR -C-	TIT	C
P	4	4	2	01	03	1076	PEON -A-	TIT	A
P	3	4	2	01	03	1077	PEON -A-	TIT	A
P	2	4	2	01	03	1078	PEON -A-	TIT	A
P	3	4	2	01	03	1079	PEON -A-	TIT	A
P	3	4	2	01	03	1080	PEON -A-	TIT	A
P	3	4	2	01	03	1081	PEON -A-	TIT	A
P	4	4	2	01	03	1082	PEON -A-	TIT	A
P	4	4	2	01	03	1083	PEON -A-	TIT	A
P	4	4	2	01	03	1084	PEON -A-	TIT	A
P	3	4	2	01	03	1085	PEON -A-	TIT	A
P	2	4	2	01	03	1086	PEON -A-	TIT	A
P	3	4	2	01	03	1087	PEON -A-	RET	A
P	4	4	2	01	03	1088	PEON -A-	TIT	A
P	3	4	2	01	03	1089	PEON -A-	TIT	A
P	4	4	2	01	03	1090	PEON -A-	TIT	A
P	3	4	2	01	03	1091	PEON -A-	TIT	A
P	3	4	2	01	03	1092	PEON -A-	TIT	A
P	4	4	2	01	03	1093	PEON -A-	TIT	A
P	4	4	2	01	03	1094	PEON -A-	TIT	A
P	2	4	2	01	03	1095	PEON -A-	TIT	A
P	4	4	2	01	03	1096	PEON -A-	TIT	A
P	3	4	2	01	03	1097	PEON -A-	TIT	A
P	4	4	2	01	03	1098	PEON -A-	TIT	A
P	3	4	2	01	03	1099	PEON -A-	TIT	A



**HONORABLE CONCEJO DELIBERANTE DE SAN RAFAEL - MENDOZA**

P	3	4	2	01	03	1100	PEON -A-	TIT	A
P	1	4	2	01	03	1101	PEON -A-	TIT	A
P	3	4	2	01	03	1102	PEON -A-	TIT	A
P	3	4	2	01	03	1103	PEON -A-	TIT	A
P	4	4	2	01	03	1104	PEON -A-	VAC	A
P	4	4	2	01	03	1105	PEON -A-	TIT	A
P	3	4	2	01	03	1106	PEON -A-	TIT	A
P	3	4	2	01	03	1107	PEON -A-	TIT	A
P	4	4	2	01	03	1108	PEON -A-	TIT	A
P	4	4	2	01	03	1109	PEON -A-	TIT	A
P	4	4	2	01	03	1110	PEON -A-	VAC	A
P	3	4	2	01	03	1111	PEON -A-	TIT	A
P	3	4	2	01	03	1112	PEON -A-	TIT	A
P	4	4	2	01	03	1113	PEON -A-	VAC	A
P	3	4	2	01	03	1114	PEON -A-	TIT	A
P	3	4	2	01	03	1115	PEON -A-	TIT	A
P	4	4	2	05	07	1116	CHOFER VEHICULOS PESADOS -E-	TIT	E
P	3	4	2	03	02	1117	BRIGADISTAS DEF. CIVIL -C-	TIT	C
P	2	4	2	01	03	1118	PEON -A-	TIT	A
P	3	4	2	01	03	1119	PEON -A-	TIT	A
P	3	1	4	1	25	1120	JEFE GRAL. R.R.H.H. -I-	TIT	I
P	3	6	2	02	05	1121	CHOFER VEHICULO LIVIANO -C-	TIT	C
P	2	1	2	00	1	1122	AUXILIAR -B-	TIT	B
P	3	6	2	01	13	1123	OPERADOR DE RADIO -B-	VAC	B
P	2	1	2	00	1	1124	AUXILIAR -B-	TIT	B
P	3	1	2	01	1	1125	AUXILIAR -B-	TIT	B
P	2	4	2	01	03	1126	PEON -A-	TIT	A
P	2	4	2	01	03	1127	PEON -A-	TIT	A
P	2	4	2	01	03	1128	PEON -A-	TIT	A
P	2	4	2	01	03	1129	PEON -A-	TIT	A
P	2	4	2	01	03	1130	PEON -A-	TIT	A
P	2	4	2	01	03	1131	PEON -A-	TIT	A
P	3	1	2	00	2	1132	AUXILIAR -C-	VAC	C
P	1	1	2	00	1	1133	AUXILIAR -B-	TIT	B
P	3	4	2	01	03	1134	PEON -A-	TIT	A
P	3	4	2	01	03	1135	PEON -A-	TIT	A
P	3	4	2	01	03	1136	PEON -A-	TIT	A
P	4	1	2	01	2	1137	AUXILIAR -C-	TIT	C
P	3	4	2	01	03	1138	PEON -A-	VAC	A
P	3	4	2	01	03	1139	PEON -A-	TIT	A
P	2	1	2	00	2	1140	AUXILIAR -C-	TIT	C
P	3	4	2	01	03	1141	PEON -A-	TIT	A
P	3	4	2	01	03	1142	PEON -A-	TIT	A
P	3	4	2	01	03	1143	PEON -A-	TIT	A
P	3	4	2	01	03	1144	PEON -A-	TIT	A
P	3	4	2	01	03	1145	PEON -A-	TIT	A



## HONORABLE CONCEJO DELIBERANTE DE SAN RAFAEL - MENDOZA

P	3	6	2	01	11	1146	SERENOS -A-	TIT	A
P	3	4	2	01	03	1147	PEON -A-	VAC	A
P	3	6	2	01	11	1148	SERENOS -A-	TIT	A
P	3	4	2	01	03	1149	PEON -A-	TIT	A
P	3	4	2	01	03	1150	PEON -A-	TIT	A
P	3	4	2	01	03	1151	PEON -A-	TIT	A
P	3	4	2	01	03	1152	PEON -A-	TIT	A
P	3	4	2	01	03	1153	PEON -A-	TIT	A
P	3	4	2	01	03	1154	PEON -A-	TIT	A
P	3	4	2	01	03	1155	PEON -A-	TIT	A
P	4	4	2	01	03	1156	PEON -A-	VAC	A
P	3	4	2	01	03	1157	PEON -A-	TIT	A
P	3	4	2	01	03	1158	PEON -A-	TIT	A
P	3	4	2	01	03	1159	PEON -A-	TIT	A
P	2	1	2	00	2	1160	AUXILIAR -C-	TIT	C
P	3	4	2	01	03	1161	PEON -A-	VAC	A
P	3	4	2	01	03	1162	PEON -A-	TIT	A
P	2	1	2	00	2	1163	AUXILIAR -C-	TIT	C
P	3	4	2	01	03	1164	PEON -A-	TIT	A
P	3	4	2	01	03	1165	PEON -A-	TIT	A
P	4	4	2	01	03	1166	PEON -A-	VAC	A
P	3	4	2	01	03	1167	PEON -A-	TIT	A
P	3	4	2	01	03	1168	PEON -A-	TIT	A
P	3	6	2	01	11	1169	SERENOS -A-	TIT	A
P	3	4	2	01	03	1170	PEON -A-	TIT	A
P	3	4	2	01	03	1171	PEON -A-	TIT	A
P	4	4	2	01	03	1172	PEON -A-	VAC	A
P	3	4	2	01	03	1173	PEON -A-	TIT	A
P	3	4	2	01	03	1174	PEON -A-	VAC	A
P	3	4	2	01	03	1175	PEON -A-	TIT	A
P	3	4	2	01	03	1176	PEON -A-	TIT	A
P	3	4	2	01	03	1177	PEON -A-	TIT	A
P	3	6	2	01	11	1178	SERENOS -A-	TIT	A
P	4	4	2	01	03	1179	PEON -A-	VAC	A
P	3	1	2	04	3	1180	AUXILIAR -D-	TIT	D
P	3	4	2	05	07	1181	CHOFER VEHICULOS PESADOS -E-	TIT	E
P	1	4	2	05	10	1182	CHOFER INTENDENCIA -G-	RET	G
P	3	4	2	05	07	1183	CHOFER VEHICULOS PESADOS -E-	TIT	E
P	1	4	2	05	07	1184	CHOFER VEHICULOS PESADOS -E-	TIT	E
P	3	4	2	05	07	1185	CHOFER VEHICULOS PESADOS -E-	TIT	E
P	3	4	2	05	07	1186	CHOFER VEHICULOS PESADOS -E-	TIT	E
P	4	4	2	01	03	1187	PEON -A-	VAC	A
P	4	4	2	01	03	1188	PEON -A-	VAC	A
P	4	4	2	01	03	1189	PEON -A-	VAC	A
P	4	4	2	01	03	1190	PEON -A-	VAC	A
P	3	4	2	01	03	1191	PEON -A-	TIT	A



**HONORABLE CONCEJO DELIBERANTE DE SAN RAFAEL - MENDOZA**

P	4	4	2	04	06	1192	OFICIAL ESPECIALIZADO -D-	TIT	D
P	4	1	2	00	3	1193	AUXILIAR -D-	TIT	D
P	4	4	2	01	03	1194	PEON -A-	VAC	A
P	3	4	2	01	03	1195	PEON -A-	TIT	A
P	4	4	2	01	03	1196	PEON -A-	TIT	A
P	4	4	2	01	03	1197	PEON -A-	VAC	A
P	4	4	2	01	03	1198	PEON -A-	VAC	A
P	4	4	2	01	03	1199	PEON -A-	VAC	A
P	4	6	2	02	05	1200	CHOFER VEHICULO LIVIANO -C-	TIT	C
P	4	4	2	01	03	1201	PEON -A-	VAC	A
P	4	4	2	01	03	1202	PEON -A-	VAC	A
P	4	4	2	01	03	1203	PEON -A-	VAC	A
P	4	4	2	01	03	1204	PEON -A-	VAC	A
P	4	4	2	01	03	1205	PEON -A-	VAC	A
P	4	4	2	01	03	1206	PEON -A-	VAC	A
P	4	4	2	05	07	1207	CHOFER VEHICULOS PESADOS -E-	TIT	E
P	4	4	2	01	03	1208	PEON -A-	VAC	A
P	2	1	2	00	2	1209	AUXILIAR -C-	TIT	C
P	3	4	2	01	03	1210	PEON -A-	TIT	A
P	4	4	2	01	03	1211	PEON -A-	VAC	A
P	4	4	2	01	03	1212	PEON -A-	VAC	A
P	4	4	2	01	03	1213	PEON -A-	TIT	A
P	4	4	2	01	03	1214	PEON -A-	VAC	A
P	4	4	2	01	03	1215	PEON -A-	VAC	A
P	4	4	2	01	03	1216	PEON -A-	VAC	A
P	4	4	2	01	03	1217	PEON -A-	VAC	A
P	4	4	2	05	07	1218	CHOFER VEHICULOS PESADOS -E-	TIT	E
P	4	4	2	01	03	1219	PEON -A-	VAC	A
P	4	4	2	01	03	1220	PEON -A-	TIT	A
P	4	4	2	01	03	1221	PEON -A-	VAC	A
P	4	6	2	01	09	1222	MEDIO OFICIAL -B-	TIT	B
P	4	4	2	01	03	1223	PEON -A-	VAC	A
P	4	4	2	01	03	1224	PEON -A-	VAC	A
P	4	4	2	01	03	1225	PEON -A-	TIT	A
P	4	4	2	01	03	1226	PEON -A-	VAC	A
P	3	4	2	01	03	1227	PEON -A-	TIT	A
P	4	4	2	01	03	1228	PEON -A-	VAC	A
P	4	4	2	01	03	1229	PEON -A-	VAC	A
P	4	4	2	01	03	1230	PEON -A-	VAC	A
P	3	4	2	01	03	1231	PEON -A-	TIT	A
P	3	4	2	01	03	1232	PEON -A-	TIT	A
P	3	4	2	01	03	1233	PEON -A-	TIT	A
P	4	4	2	01	03	1234	PEON -A-	VAC	A
P	4	4	2	01	03	1235	PEON -A-	VAC	A
P	2	1	2	00	2	1236	AUXILIAR -C-	TIT	C
P	4	4	2	05	07	1237	CHOFER VEHICULOS PESADOS -E-	TIT	E



**HONORABLE CONCEJO DELIBERANTE DE SAN RAFAEL - MENDOZA**

P	4	4	2	05	07	1238	CHOFER VEHICULOS PESADOS -E-	TIT	E
P	2	21	2	07	25	1239	JEFE SEC. INGR. CEMENTERIO -F-	VAC	F
P	2	4	3	01	07	1240	CAPATAZ - CLASE E	VAC	E
P	2	1	2	00	3	1241	AUXILIAR -D-	TIT	D
T	2	4	2	01	03	1242	PEON -A-	TIT	A
P	2	1	2	00	3	1243	AUXILIAR -D-	TIT	D
P	2	1	2	00	3	1244	AUXILIAR -D-	TIT	D
P	2	4	2	01	03	1245	PEON -A-	TIT	A
P	2	1	2	00	3	1246	AUXILIAR -D-	TIT	D
P	2	4	2	01	03	1247	PEON -A-	VAC	A
P	2	4	2	04	06	1248	OFICIAL ESPECIALIZADO -D-	TIT	D
P	2	4	2	04	06	1249	OFICIAL ESPECIALIZADO -D-	TIT	D
P	2	4	2	04	06	1250	OFICIAL ESPECIALIZADO -D-	TIT	D
P	2	4	2	04	06	1251	OFICIAL ESPECIALIZADO -D-	TIT	D
P	2	4	2	04	06	1252	OFICIAL ESPECIALIZADO -D-	TIT	D
P	2	4	2	04	06	1253	OFICIAL ESPECIALIZADO -D-	TIT	D
P	2	4	2	04	06	1254	OFICIAL ESPECIALIZADO -D-	TIT	D
P	2	1	2	04	3	1255	AUXILIAR -D-	TIT	D
P	2	4	2	04	06	1256	OFICIAL ESPECIALIZADO -D-	TIT	D
P	3	1	2	04	3	1257	AUXILIAR -D-	TIT	D
P	3	1	3	02	02	1258	SUPERV. TECNICO -LEY 5126 -F-	TIT	F
P	1	0	0	0	0	1259	JEFE CHOFERES INTENDENCIA -I-	VAC	I
P	3	1	2	00	2	1260	AUXILIAR -C-	TIT	C
P	3	21	3	07	26	1261	JEFE SEC. EXP. Y ARCHIVO -F-	VAC	F
P	3	1	4	1	24	1262	JEFE TEC. ADM. -I-	TIT	I
P	5	5	2	03	1	1263	JEFE DEP. COMPUTOS H.C.D. -H-	TIT	H
P	4	01	3	06	77	1264	ENCARG. ARBOLADO PUBLICO -E-	VAC	E
P	4	01	3	06	76	1265	ENCARG. TOMERIA Y SIS.RIEGO-E-	VAC	E
P	4	01	3	06	07	1266	ENCARG. DE PRIMERA-LEY 5126-E-	TIT	E
P	2	1	2	00	3	1267	AUXILIAR -D-	TIT	D
P	3	01	3	08	30	1268	JEFE DIV. SEGUR. E HIGIENE -G-	VAC	G
P	3	01	3	08	70	1269	JEFE DIV. TEC. EN HIGIENE -G-	TIT	G
P	4	4	2	01	03	1270	PEON -A-	TIT	A
P	3	1	2	00	7	1271	NOTIFICADOR -D-	TIT	D
P	3	1	2	00	6	1272	AYUDANTE DE VETERINARIA -D-	VAC	D
P	4	01	3	05	67	1273	TOPOGRAFO -E-	VAC	E
P	3	1	2	04	3	1274	AUXILIAR -D-	TIT	D
P	3	01	3	06	55	1275	SUPERV. ACADEMIAS MUNIC -E-	TIT	E
P	3	6	2	01	01	1276	ORDENANZA -A-	VAC	A
P	4	4	2	01	03	1277	PEON -A-	VAC	A
P	4	4	2	03	05	1278	OFICIAL -C-	VAC	C
P	4	4	2	01	03	1279	PEON -A-	VAC	A
P	4	4	2	01	03	1280	PEON -A-	VAC	A
P	3	4	2	01	03	1281	PEON -A-	TIT	A
P	3	4	2	01	03	1282	PEON -A-	TIT	A
P	3	4	2	01	03	1283	PEON -A-	TIT	A



HONORABLE CONCEJO DELIBERANTE DE SAN RAFAEL - MENDOZA

P	3	4	2	01	03	1284	PEON -A-	TIT	A
P	3	4	2	01	03	1285	PEON -A-	TIT	A
P	3	4	2	01	03	1286	PEON -A-	TIT	A
P	3	4	2	01	03	1287	PEON -A-	TIT	A
P	4	4	2	01	03	1288	PEON -A-	VAC	A
P	4	4	2	01	03	1289	PEON -A-	VAC	A
P	4	1	2	04	3	1290	AUXILIAR -D-	TIT	D
P	4	4	2	01	03	1291	PEON -A-	VAC	A
P	4	4	2	01	03	1292	PEON -A-	VAC	A
P	3	6	2	01	01	1293	ORDENANZA -A-	TIT	A
P	4	4	2	01	03	1294	PEON -A-	VAC	A
P	4	1	2	04	3	1295	AUXILIAR -D-	TIT	D
P	3	1	2	00	6	1296	AYUDANTE DE VETERINARIA -D-	TIT	D
P	4	1	2	04	3	1297	AUXILIAR -D-	TIT	D
P	4	6	2	01	01	1298	ORDENANZA -A-	VAC	A
P	4	6	2	01	01	1299	ORDENANZA -A-	VAC	A
P	4	4	2	03	05	1300	OFICIAL -C-	TIT	C
P	3	4	2	01	03	1301	PEON -A-	TIT	A
P	4	6	2	01	10	1302	SERENOS -B-	VAC	B
P	3	6	2	01	10	1303	SERENOS -B-	TIT	B
P	3	4	2	04	06	1304	OFICIAL ESPECIALIZADO -D-	TIT	D
P	3	6	2	01	10	1305	SERENOS -B-	TIT	B
P	1	6	2	01	13	1306	OPERADOR DE RADIO -B-	VAC	B
P	1	6	2	01	13	1307	OPERADOR DE RADIO -B-	VAC	B
P	4	1	2	04	3	1308	AUXILIAR -D-	TIT	D
P	1	6	3	03	2	1309	CHOFER ENC.VEH.INTENDENCIA -E-	TIT	E
P	2	21	2	07	27	1310	JEFE DIV. MANTENIM CEMENT -G-	TIT	G
P	3	6	2	01	10	1311	SERENOS -B-	TIT	B
P	2	1	2	00	1	1312	AUXILIAR -B-	TIT	B
P	3	4	2	03	02	1313	BRIGADISTAS DEF. CIVIL -C-	TIT	C
P	3	4	2	03	02	1314	BRIGADISTAS DEF. CIVIL -C-	TIT	C
P	3	4	2	03	02	1315	BRIGADISTAS DEF. CIVIL -C-	TIT	C
P	3	4	2	03	02	1316	BRIGADISTAS DEF. CIVIL -C-	TIT	C
P	3	4	2	03	02	1317	BRIGADISTAS DEF. CIVIL -C-	TIT	C
P	2	6	3	03	07	1318	ENCARG. MAYORDOMOS -E-	TIT	E
P	1	6	3	03	01	1319	CHOFER ENCARGADO -E-	TIT	E
P	5	6	3	03	02	1320	ENCARG. VEHICULO H.C.D. -E-	TIT	E
P	5	6	3	03	03	1321	ENCARG. GRAL. COMP.MAN HCD -E-	TIT	E
P	2	6	3	02	04	1322	MAYORDOMO -E-	VAC	E
P	3	6	3	02	09	1323	MAYORD. POLIDEPORTIVO II -E-	VAC	E
P	5	6	3	02	05	1324	MAYORDOMO H.C.D. -E-	TIT	E
P	2	6	3	03	07	1325	ENCARG. MAYORDOMOS -E-	TIT	E
P	5	6	3	02	1	1326	ENCARG. MANTENIM.H.C.D. -E-	VAC	E
P	3	6	2	02	05	1327	CHOFER VEHICULO LIVIANO -C-	TIT	C
P	4	4	2	01	03	1328	PEON -A-	VAC	A
P	4	21	3	09	10	1329	JEFE DEP. PLANTA DE SERV. -H-	VAC	H



**HONORABLE CONCEJO DELIBERANTE DE SAN RAFAEL - MENDOZA**

P	3	6	2	02	14	1330	ENCARG. CEMENT. DISTRITOS -E-	VAC	E
P	3	6	2	02	14	1331	ENCARG. CEMENT. DISTRITOS -E-	VAC	E
P	3	01	3	06	90	1332	ENCARG. COMUNIC. DEF.CIVIL -E-	TIT	E
P	3	6	2	02	14	1333	ENCARG. CEMENT. DISTRITOS -E-	VAC	E
P	4	6	2	02	05	1334	CHOFER VEHICULO LIVIANO -C-	TIT	C
P	3	6	2	02	05	1335	CHOFER VEHICULO LIVIANO -C-	TIT	C
P	4	6	2	02	05	1336	CHOFER VEHICULO LIVIANO -C-	VAC	C
P	2	6	2	02	15	1337	ENCARG. ORDENANZAS -D-	TIT	D
P	4	6	2	02	05	1338	CHOFER VEHICULO LIVIANO -C-	TIT	C
P	4	4	2	05	07	1339	CHOFER VEHICULOS PESADOS -E-	TIT	E
P	4	6	2	02	05	1340	CHOFER VEHICULO LIVIANO -C-	TIT	C
P	1	6	2	02	05	1341	CHOFER VEHICULO LIVIANO -C-	TIT	C
P	4	6	2	02	05	1342	CHOFER VEHICULO LIVIANO -C-	TIT	C
P	4	1	2	04	3	1343	AUXILIAR -D-	TIT	D
P	4	6	2	02	05	1344	CHOFER VEHICULO LIVIANO -C-	VAC	C
P	4	4	2	01	03	1345	PEON -A-	VAC	A
P	4	4	2	01	03	1346	PEON -A-	TIT	A
P	4	4	2	01	03	1347	PEON -A-	VAC	A
P	3	4	2	01	03	1348	PEON -A-	TIT	A
P	3	6	2	02	05	1349	CHOFER VEHICULO LIVIANO -C-	TIT	C
P	3	6	2	02	05	1350	CHOFER VEHICULO LIVIANO -C-	TIT	C
P	2	6	2	02	05	1351	CHOFER VEHICULO LIVIANO -C-	VAC	C
P	3	6	2	02	05	1352	CHOFER VEHICULO LIVIANO -C-	TIT	C
P	4	1	2	04	3	1353	AUXILIAR -D-	TIT	D
P	4	6	2	02	05	1354	CHOFER VEHICULO LIVIANO -C-	VAC	C
P	4	4	2	01	03	1355	PEON -A-	VAC	A
P	4	6	2	02	05	1356	CHOFER VEHICULO LIVIANO -C-	TIT	C
P	4	4	2	06	08	1357	MAQUINISTA MAQ. PESADAS -E-	VAC	E
P	4	1	2	04	3	1358	AUXILIAR -D-	TIT	D
P	4	1	2	04	3	1359	AUXILIAR -D-	TIT	D
P	4	1	2	04	3	1360	AUXILIAR -D-	TIT	D
P	4	4	2	01	03	1361	PEON -A-	VAC	A
P	4	4	2	03	05	1362	OFICIAL -C-	TIT	C
P	4	4	2	03	05	1363	OFICIAL -C-	TIT	C
P	4	4	2	01	03	1364	PEON -A-	VAC	A
P	4	4	2	01	03	1365	PEON -A-	VAC	A
P	4	4	2	01	03	1366	PEON -A-	VAC	A
P	4	6	2	02	05	1367	CHOFER VEHICULO LIVIANO -C-	TIT	C
P	4	4	2	01	03	1368	PEON -A-	TIT	A
P	4	4	2	03	05	1369	OFICIAL -C-	TIT	C
P	4	4	2	05	07	1370	CHOFER VEHICULOS PESADOS -E-	TIT	E
P	4	4	2	05	07	1371	CHOFER VEHICULOS PESADOS -E-	TIT	E
P	4	1	2	04	3	1372	AUXILIAR -D-	TIT	D
P	2	21	2	00	15	1373	JEFE DE COMERCIO E INDUSTRIA - G-	TIT	G
P	3	4	2	03	05	1374	OFICIAL -C-	TIT	C
P	3	01	3	06	92	1375	ENCARG. DEFENSA CIVIL -E-	TIT	E



**HONORABLE CONCEJO DELIBERANTE DE SAN RAFAEL - MENDOZA**

P	1	6	2	01	04	1376	ORDENANZA -B-	TIT	B
P	3	21	3	09	16	1377	JEFE DEP. CTRO. CULTURAL -H-	VAC	H
P	3	6	2	01	04	1378	ORDENANZA -B-	TIT	B
P	3	6	2	01	04	1379	ORDENANZA -B-	RET	B
P	3	6	2	01	04	1380	ORDENANZA -B-	TIT	B
P	2	6	2	01	04	1381	ORDENANZA -B-	VAC	B
P	3	6	2	01	04	1382	ORDENANZA -B-	TIT	B
P	3	6	2	01	04	1383	ORDENANZA -B-	TIT	B
P	3	6	2	01	04	1384	ORDENANZA -B-	TIT	B
P	3	6	2	01	04	1385	ORDENANZA -B-	TIT	B
P	3	6	2	01	10	1386	SERENOS -B-	VAC	B
P	3	6	2	01	10	1387	SERENOS -B-	TIT	B
P	4	6	2	02	16	1388	ORDENANZA -C-	VAC	C
P	3	6	2	01	04	1389	ORDENANZA -B-	VAC	B
P	3	6	2	01	01	1390	ORDENANZA -A-	VAC	A
P	3	4	2	01	03	1391	PEON -A-	TIT	A
P	3	4	2	01	03	1392	PEON -A-	TIT	A
P	3	6	2	01	01	1393	ORDENANZA -A-	VAC	A
P	3	4	2	01	03	1394	PEON -A-	VAC	A
P	3	4	2	01	03	1395	PEON -A-	TIT	A
P	3	6	2	01	04	1396	ORDENANZA -B-	TIT	B
P	3	1	2	03	2	1397	AUXILIAR -C-	TIT	C
P	3	6	2	01	05	1398	CHOFER VEHICULO LIVIANO -C-	VAC	C
P	3	6	2	01	04	1399	ORDENANZA -B-	TIT	B
P	3	6	2	01	04	1400	ORDENANZA -B-	TIT	B
P	3	6	2	01	04	1401	ORDENANZA -B-	TIT	B
P	3	6	2	01	04	1402	ORDENANZA -B-	TIT	B
P	3	6	2	01	04	1403	ORDENANZA -B-	TIT	B
P	4	1	2	00	3	1404	AUXILIAR -D-	TIT	D
P	3	6	2	01	04	1405	ORDENANZA -B-	TIT	B
P	3	1	2	00	3	1406	AUXILIAR -D-	TIT	D
P	3	1	2	00	1	1407	AUXILIAR -B-	TIT	B
P	3	4	2	01	06	1408	OFICIAL ESPECIALIZADO -D-	TIT	D
P	3	1	2	00	3	1409	AUXILIAR -D-	TIT	D
P	3	01	3	08	44	1410	JEFE JUBILACIONES Y PREV. -G-	TIT	G
P	3	1	2	00	3	1411	AUXILIAR -D-	TIT	D
P	3	1	2	00	3	1412	AUXILIAR -D-	TIT	D
P	3	1	2	00	3	1413	AUXILIAR -D-	TIT	D
P	3	6	2	01	04	1414	ORDENANZA -B-	TIT	B
P	3	1	2	03	2	1415	AUXILIAR -C-	TIT	C
P	3	6	2	01	04	1416	ORDENANZA -B-	TIT	B
P	3	6	2	01	04	1417	ORDENANZA -B-	TIT	B
P	3	6	2	01	04	1418	ORDENANZA -B-	TIT	B
P	3	6	2	01	04	1419	ORDENANZA -B-	TIT	B
P	3	6	2	01	04	1420	ORDENANZA -B-	TIT	B
P	3	6	2	01	04	1421	ORDENANZA -B-	TIT	B





## HONORABLE CONCEJO DELIBERANTE DE SAN RAFAEL - MENDOZA

P	3	6	2	01	04	1422	ORDENANZA -B-	TIT	B
P	5	1	2	01	2	1423	AUXILIAR -C-	TIT	C
P	5	4	2	01	05	1424	OFICIAL -C-	TIT	C
P	5	1	2	03	2	1425	AUXILIAR -C-	RET	C
P	5	4	2	03	05	1426	OFICIAL -C-	TIT	C
P	5	6	2	01	04	1427	ORDENANZA -B-	VAC	B
P	5	4	2	03	05	1428	OFICIAL -C-	TIT	C
P	3	6	2	01	09	1429	MEDIO OFICIAL -B-	TIT	B
P	3	6	2	01	09	1430	MEDIO OFICIAL -B-	TIT	B
P	3	6	2	01	09	1431	MEDIO OFICIAL -B-	TIT	B
P	3	6	2	01	09	1432	MEDIO OFICIAL -B-	VAC	B
P	3	6	2	01	09	1433	MEDIO OFICIAL -B-	TIT	B
P	3	6	2	01	09	1434	MEDIO OFICIAL -B-	VAC	B
P	3	6	2	01	09	1435	MEDIO OFICIAL -B-	TIT	B
P	4	4	3	01	07	1436	CAPATAZ - CLASE E	TIT	E
P	3	6	2	01	09	1437	MEDIO OFICIAL -B-	TIT	B
P	4	6	2	01	09	1438	MEDIO OFICIAL -B-	TIT	B
P	3	6	2	01	09	1439	MEDIO OFICIAL -B-	TIT	B
P	3	6	2	01	09	1440	MEDIO OFICIAL -B-	TIT	B
P	3	6	2	01	09	1441	MEDIO OFICIAL -B-	TIT	B
P	3	6	2	01	09	1442	MEDIO OFICIAL -B-	TIT	B
P	3	6	2	01	09	1443	MEDIO OFICIAL -B-	VAC	B
P	3	6	2	01	09	1444	MEDIO OFICIAL -B-	VAC	B
P	4	6	2	01	09	1445	MEDIO OFICIAL -B-	RET	B
P	3	6	2	01	09	1446	MEDIO OFICIAL -B-	VAC	B
P	3	6	2	01	09	1447	MEDIO OFICIAL -B-	TIT	B
P	4	6	2	01	09	1448	MEDIO OFICIAL -B-	TIT	B
P	4	6	2	01	09	1449	MEDIO OFICIAL -B-	VAC	B
P	3	6	2	01	09	1450	MEDIO OFICIAL -B-	RET	B
P	4	01	3	06	67	1451	TOPOGRAFO -E-	VAC	E
P	3	6	2	01	09	1452	MEDIO OFICIAL -B-	VAC	B
P	3	6	2	01	09	1453	MEDIO OFICIAL -B-	TIT	B
P	4	6	2	01	09	1454	MEDIO OFICIAL -B-	VAC	B
P	3	6	2	01	09	1455	MEDIO OFICIAL -B-	VAC	B
P	3	6	2	01	09	1456	MEDIO OFICIAL -B-	VAC	B
P	3	6	2	01	10	1457	SERENOS -B-	TIT	B
P	3	6	2	01	10	1458	SERENOS -B-	TIT	B
P	3	6	2	01	09	1459	MEDIO OFICIAL -B-	TIT	B
P	2	6	2	01	09	1460	MEDIO OFICIAL -B-	VAC	B
P	4	4	2	04	06	1461	OFICIAL ESPECIALIZADO -D-	VAC	D
P	3	6	2	01	10	1462	SERENOS -B-	TIT	B
P	2	6	2	01	09	1463	MEDIO OFICIAL -B-	TIT	B
P	4	4	2	04	06	1464	OFICIAL ESPECIALIZADO -D-	TIT	D
P	3	4	2	01	03	1465	PEON -A-	TIT	A
P	3	6	2	01	10	1466	SERENOS -B-	VAC	B
P	3	6	2	01	10	1467	SERENOS -B-	VAC	B



**HONORABLE CONCEJO DELIBERANTE DE SAN RAFAEL - MENDOZA**

P	3	6	2	01	09	1468	MEDIO OFICIAL -B-	TIT	B
P	4	6	2	01	09	1469	MEDIO OFICIAL -B-	VAC	B
P	4	6	2	01	09	1470	MEDIO OFICIAL -B-	TIT	B
P	4	6	2	01	09	1471	MEDIO OFICIAL -B-	VAC	B
P	4	6	2	01	09	1472	MEDIO OFICIAL -B-	TIT	B
P	4	6	2	01	09	1473	MEDIO OFICIAL -B-	TIT	B
P	3	6	2	01	09	1474	MEDIO OFICIAL -B-	TIT	B
P	4	6	2	01	09	1475	MEDIO OFICIAL -B-	TIT	B
P	3	6	2	01	09	1476	MEDIO OFICIAL -B-	VAC	B
P	4	4	2	04	06	1477	OFICIAL ESPECIALIZADO -D-	TIT	D
P	3	6	2	01	09	1478	MEDIO OFICIAL -B-	VAC	B
P	4	6	2	01	09	1479	MEDIO OFICIAL -B-	TIT	B
P	3	6	2	01	10	1480	SERENOS -B-	VAC	B
P	4	4	2	04	06	1481	OFICIAL ESPECIALIZADO -D-	TIT	D
P	3	6	2	01	04	1482	ORDENANZA -B-	VAC	B
P	4	6	2	01	09	1483	MEDIO OFICIAL -B-	TIT	B
P	3	6	2	01	10	1484	SERENOS -B-	TIT	B
P	3	6	2	01	09	1485	MEDIO OFICIAL -B-	TIT	B
P	3	6	2	01	09	1486	MEDIO OFICIAL -B-	TIT	B
P	3	4	2	03	05	1487	OFICIAL -C-	VAC	C
P	4	6	2	01	09	1488	MEDIO OFICIAL -B-	TIT	B
P	4	6	2	01	09	1489	MEDIO OFICIAL -B-	TIT	B
P	3	6	2	01	10	1490	SERENOS -B-	TIT	B
P	3	6	2	01	10	1491	SERENOS -B-	TIT	B
P	4	6	2	01	09	1492	MEDIO OFICIAL -B-	TIT	B
P	4	6	2	01	04	1493	ORDENANZA -B-	TIT	B
P	4	6	2	01	04	1494	ORDENANZA -B-	TIT	B
P	3	01	3	06	37	1495	ENCARG. DE PRIMERA-LEY 5126-E-	TIT	E
P	3	1	3	02	01	1496	DIBUJANTE -E-	VAC	E
P	4	1	3	02	01	1497	DIBUJANTE -E-	VAC	E
P	1	1	3	02	07	1498	ENCARG. DE PRIMERA-LEY 5126-E-	TIT	E
P	3	1	3	02	07	1499	ENCARG. DE PRIMERA-LEY 5126-E-	TIT	E
P	3	6	2	01	09	1500	MEDIO OFICIAL -B-	TIT	B
P	3	6	2	01	09	1501	MEDIO OFICIAL -B-	TIT	B
P	3	6	2	01	10	1502	SERENOS -B-	TIT	B
P	3	6	2	01	10	1503	SERENOS -B-	TIT	B
P	1	6	2	01	13	1504	OPERADOR DE RADIO -B-	VAC	B
P	2	1	2	00	1	1505	AUXILIAR -B-	TIT	B
P	2	1	2	00	1	1506	AUXILIAR -B-	VAC	B
P	1	1	2	04	3	1507	AUXILIAR -D-	TIT	D
P	3	21	2	01	14	1508	JEFE GRAL. ESTACION.MEDIDO -I-	VAC	I
P	2	21	2	07	28	1509	JEFE SEC. CEMENTERIO DIST. -F-	TIT	F
P	3	6	2	01	10	1510	SERENOS -B-	TIT	B
P	4	4	2	01	03	1511	PEON -A-	TIT	A
P	4	4	2	03	05	1512	OFICIAL -C-	TIT	C
P	4	4	2	01	03	1513	PEON -A-	VAC	A



## HONORABLE CONCEJO DELIBERANTE DE SAN RAFAEL - MENDOZA

P	4	4	3	01	07	1514	CAPATAZ - CLASE E	TIT	E
P	4	4	3	01	07	1515	CAPATAZ - CLASE E	TIT	E
P	4	4	3	01	07	1516	CAPATAZ - CLASE E	VAC	E
P	4	4	3	01	07	1517	CAPATAZ - CLASE E	TIT	E
P	4	4	3	01	07	1518	CAPATAZ - CLASE E	TIT	E
P	4	4	3	01	07	1519	CAPATAZ - CLASE E	VAC	E
P	4	4	3	01	07	1520	CAPATAZ - CLASE E	TIT	E
P	4	4	3	01	07	1521	CAPATAZ - CLASE E	TIT	E
P	4	4	3	01	07	1522	CAPATAZ - CLASE E	TIT	E
P	4	4	3	01	07	1523	CAPATAZ - CLASE E	TIT	E
P	4	4	3	01	07	1524	CAPATAZ - CLASE E	TIT	E
P	4	4	3	01	07	1525	CAPATAZ - CLASE E	TIT	E
P	4	4	3	01	07	1526	CAPATAZ - CLASE E	TIT	E
P	4	4	3	01	07	1527	CAPATAZ - CLASE E	TIT	E
P	4	4	3	01	07	1528	CAPATAZ - CLASE E	TIT	E
P	4	4	3	01	07	1529	CAPATAZ - CLASE E	TIT	E
P	4	4	3	01	07	1530	CAPATAZ - CLASE E	TIT	E
P	4	4	3	02	08	1531	CAPATAZ OFICIOS MULTIPLES -E-	TIT	E
P	4	4	3	02	08	1532	CAPATAZ OFICIOS MULTIPLES -E-	TIT	E
P	4	4	3	02	08	1533	CAPATAZ OFICIOS MULTIPLES-CL.E	TIT	E
P	4	4	3	02	08	1534	CAPATAZ OFICIOS MULTIPLES-CL.E	VAC	E
P	4	4	3	02	08	1535	CAPATAZ OFICIOS MULTIPLES-CL.E	VAC	E
P	4	4	3	02	08	1536	CAPATAZ OFICIOS MULTIPLES-CL.E	TIT	E
P	4	4	3	02	08	1537	CAPATAZ OFICIOS MULTIPLES-CL.E	TIT	E
P	4	4	3	02	08	1538	CAPATAZ OFICIOS MULTIPLES -E-	VAC	E
F	4	0	2	00	105	1539	COORD. DE OBRAS PÚBLICAS -59-	TIT	59
F	2	0	01	00	06	1540	COORD. DE PRESUPUESTO -59-	TIT	59
P	1	1	4	01	19	1541	JEFE GRAL. RADIO-L.V. 18 -I-	VAC	I
P	4	4	2	01	03	1542	PEON -A-	VAC	A
P	4	4	2	01	03	1543	PEON -A-	TIT	A
P	4	4	2	01	03	1544	PEON -A-	VAC	A
F	3	0	2	01	102	1545	COORD. ESTACIONAMIENTO CONT. -59-	TIT	59
P	3	1	2	00	3	1546	AUXILIAR -D-	TIT	D
F	3	0	2	01	73	1547	SUPERV. ENTIDADES INTERMED-59-	TIT	59
F	1	0	2	01	74	1548	SUPERV. DEF. AL CONSUMIDOR-59-	VAC	59
F	4	0	2	01	75	1549	SUPERV. PREV. Y SEGURIDAD -59-	TIT	59
P	4	4	2	01	03	1550	PEON -A-	TIT	A
F	2	0	2	01	76	1551	SUPERV. BANCO MATERIALES -59-	TIT	59
F	3	0	2	01	61	1552	SUPERV. JARDIN.MATERNALES -59-	TIT	59
F	3	0	2	01	88	1553	COORD. MUJER Y GENERO -59-	TIT	59
F	3	0	2	01	89	1554	COORD. NINEZ Y ADOLESCENCIA -59-	TIT	59
F	3	0	0	0	0	1555	COORD. DE SALUD (AG. SANIT.) -59-	VAC	59
F	3	0	01	00	10	1556	SUBSEC. DESARROLLO HUMANO -62-	TIT	62
F	3	0	0	0	0	1557	SUBSEC. DES. ECONOMICO -62-	TIT	62
F	3	0	2	00	25	1558	DIRECTOR DEPORTE -61-	TIT	61



## HONORABLE CONCEJO DELIBERANTE DE SAN RAFAEL - MENDOZA

F	3	0	2	00	26	1559	DIRECTOR CULTURA -61-	TIT	61
F	3	0	2	00	27	1560	DIRECTOR SALUD -61-	SUB	61
F	3	0	0	0	0	1561	DIRECTOR BARRIOS -62-	TIT	62
F	3	0	2	00	29	1562	DIRECTOR DEFENSA CIVIL -61-	TIT	61
F	4	0	2	01	23	1563	SUPERV. DIR. SERVICIOS -59-	TIT	59
F	4	0	2	00	47	1564	DIRECTOR OBRAS PRIVADAS -61-	TIT	61
F	3	0	2	00	69	1565	DIRECTOR EDUCACION -61-	TIT	61
F	3	0	0	0	0	1566	COORD. DE ECON. SOCIAL -59-	VAC	59
P	2	21	2	06	30	1567	JEFE DESP. CEMENTERIO -E-	VAC	E
P	4	4	2	01	03	1568	PEON -A-	VAC	A
P	3	1	3	09	08	1569	JEFE DEPARTAMENTO-LEY 5126 -H-	TIT	H
P	2	1	3	03	6	1570	CAJERO -F-	TIT	F
F	3	0	2	01	64	1571	SUPERV. CASA S.RAFAEL-MZA -59-	TIT	59
F	3	0	2	01	65	1572	SUPERV. CASA S.RAFAEL-BS.AS-59	VAC	59
F	3	0	2	01	66	1573	SUPERV. REGIONAL DISTRITOS-59-	TIT	59
F	3	0	2	01	67	1574	SUPERV. INSPECCION GENERAL-59-	TIT	59
F	1	0	2	01	101	1575	COORD. DE CEREM. Y PROTOCOLO -59-	TIT	59
P	4	4	2	01	03	1576	PEON -A-	VAC	A
P	4	4	2	01	03	1577	PEON -A-	TIT	A
P	3	4	2	01	03	1578	PEON -A-	TIT	A
P	2	21	2	08	11	1579	JEFE GRAL. FINANZAS -G-	TIT	G
P	3	1	3	09	11	1580	ASESOR LETRADO -H-	TIT	H
P	2	21	2	00	36	1581	JEFE CONT. MOV. FOND. Y VAL -G-	TIT	G
P	2	21	2	00	35	1582	JEFE CONTROL DESPACHO -G-	VAC	G
F	3	0	2	00	92	1583	COORD. DE EMPLEO -59-	TIT	59
F	2	20	2	01	6	1584	DIRECTOR CATASTRO -61-	TIT	61
P	3	01	3	06	37	1585	ENCARG. DE PRIMERA-LEY 5126-E-	RET	E
P	1	21	1	01	31	1586	JEFE GRAL.TELECOMUNICAC -I-	TIT	I
P	1	21	1	08	12	1587	JEFE DIV. CEREM. Y PROTOC. -G-	TIT	G
P	2	21	2	08	13	1588	JEFE DESP. MESA ENT. RECAUD-G-	TIT	G
P	3	21	3	09	15	1589	JEFE DESP. ADM.MUSEO H.NAT.-H-	TIT	H
P	3	6	2	01	11	1590	SERENOS -A-	TIT	A
P	3	4	2	01	03	1591	PEON -A-	TIT	A
P	3	4	2	01	03	1592	PEON -A-	TIT	A
P	3	4	2	01	03	1593	PEON -A-	TIT	A
P	3	4	2	01	02	1594	BRIGADISTAS DEF. CIVIL -C-	TIT	C
P	3	4	2	01	02	1595	BRIGADISTAS DEF. CIVIL -C-	TIT	C
P	3	4	2	01	03	1596	PEON -A-	TIT	A
P	3	4	2	01	03	1597	PEON -A-	TIT	A
P	3	4	2	01	03	1598	PEON -A-	TIT	A
P	3	4	2	01	03	1599	PEON -A-	TIT	A
P	3	4	2	01	03	1600	PEON -A-	TIT	A
P	3	4	2	01	03	1601	PEON -A-	TIT	A
P	3	4	2	01	03	1602	PEON -A-	TIT	A
P	3	6	2	01	09	1603	MEDIO OFICIAL -B-	TIT	B



**HONORABLE CONCEJO DELIBERANTE DE SAN RAFAEL - MENDOZA**

P	3	4	2	01	02	1604	BRIGADISTAS DEF. CIVIL -C-	TIT	C
P	3	4	2	01	03	1605	PEON -A-	TIT	A
P	3	4	2	01	03	1606	PEON -A-	TIT	A
P	3	4	2	01	03	1607	PEON -A-	TIT	A
P	3	4	2	01	03	1608	PEON -A-	TIT	A
P	3	4	2	01	03	1609	PEON -A-	TIT	A
P	3	4	2	01	03	1610	PEON -A-	TIT	A
P	3	4	2	01	03	1611	PEON -A-	TIT	A
P	3	6	2	01	09	1612	MEDIO OFICIAL -B-	TIT	B
P	3	4	2	01	03	1613	PEON -A-	VAC	A
P	3	4	2	01	03	1614	PEON -A-	VAC	A
P	3	4	2	01	03	1615	PEON -A-	VAC	A
P	3	1	2	01	1	1616	AUXILIAR -B-	TIT	B
P	3	6	2	01	13	1617	OPERADOR DE RADIO -B-	VAC	B
P	3	6	2	01	13	1618	OPERADOR DE RADIO -B-	VAC	B
P	3	1	2	01	1	1619	AUXILIAR -B-	TIT	B
P	3	1	2	01	1	1620	AUXILIAR -B-	TIT	B
P	3	1	2	01	1	1621	AUXILIAR -B-	TIT	B
P	3	6	2	01	09	1622	MEDIO OFICIAL -B-	VAC	B
P	3	6	2	01	09	1623	MEDIO OFICIAL -B-	VAC	B
P	3	1	2	01	1	1624	AUXILIAR -B-	TIT	B
P	3	4	2	01	05	1625	OFICIAL -C-	TIT	C
P	3	1	2	01	2	1626	AUXILIAR -C-	RET	C
P	1	1	2	01	2	1627	AUXILIAR -C-	TIT	C
P	3	1	2	01	2	1628	AUXILIAR -C-	VAC	C
P	3	1	2	01	2	1629	AUXILIAR -C-	TIT	C
P	3	4	2	01	03	1630	PEON -A-	TIT	A
P	3	4	2	01	06	1631	OFICIAL ESPECIALIZADO -D-	TIT	D
P	3	1	2	04	3	1632	AUXILIAR -D-	TIT	D
P	3	1	3	06	07	1633	ENCARG. DE PRIMERA-LEY 5126-E-	TIT	E
P	3	1	3	06	07	1634	ENCARG. DE PRIMERA-LEY 5126-E-	TIT	E
P	4	4	2	01	03	1635	PEON -A-	VAC	A
P	4	4	2	01	03	1636	PEON -A-	TIT	A
P	4	4	2	01	03	1637	PEON -A-	TIT	A
P	4	4	2	01	03	1638	PEON -A-	TIT	A
P	4	4	2	03	05	1639	OFICIAL -C-	TIT	C
P	4	4	2	01	03	1640	PEON -A-	TIT	A
P	4	4	2	03	05	1641	OFICIAL -C-	TIT	C
P	3	1	2	00	3	1642	AUXILIAR -D-	TIT	D
P	4	4	2	01	03	1643	PEON -A-	TIT	A
P	4	4	2	03	05	1644	OFICIAL -C-	TIT	C
P	4	4	2	01	03	1645	PEON -A-	TIT	A
P	4	4	2	01	03	1646	PEON -A-	VAC	A
P	4	4	2	01	03	1647	PEON -A-	TIT	A
P	4	4	2	01	03	1648	PEON -A-	VAC	A
P	4	4	2	01	03	1649	PEON -A-	VAC	A



**HONORABLE CONCEJO DELIBERANTE DE SAN RAFAEL - MENDOZA**

P	4	4	2	01	03	1650	PEON -A-	TIT	A
P	4	4	2	01	03	1651	PEON -A-	TIT	A
P	4	4	2	01	03	1652	PEON -A-	TIT	A
P	4	4	2	03	05	1653	OFICIAL -C-	TIT	C
P	4	4	2	01	03	1654	PEON -A-	VAC	A
P	4	4	2	01	03	1655	PEON -A-	TIT	A
P	4	4	2	01	04	1656	MEDIO OFICIAL -B-	VAC	B
P	4	4	2	01	03	1657	PEON -A-	RET	A
P	4	4	2	01	04	1658	MEDIO OFICIAL -B-	TIT	B
P	4	4	2	01	04	1659	MEDIO OFICIAL -B-	TIT	B
P	4	6	2	01	09	1660	MEDIO OFICIAL -B-	TIT	B
P	4	6	2	01	09	1661	MEDIO OFICIAL -B-	TIT	B
P	4	4	2	01	03	1662	PEON -A-	TIT	A
P	4	6	2	01	09	1663	MEDIO OFICIAL -B-	TIT	B
P	4	6	2	01	09	1664	MEDIO OFICIAL -B-	TIT	B
P	4	6	2	01	09	1665	MEDIO OFICIAL -B-	TIT	B
P	4	6	2	01	09	1666	MEDIO OFICIAL -B-	TIT	B
P	4	6	2	01	09	1667	MEDIO OFICIAL -B-	TIT	B
P	4	6	2	01	09	1668	MEDIO OFICIAL -B-	TIT	B
P	4	6	2	01	09	1669	MEDIO OFICIAL -B-	TIT	B
P	4	6	2	01	09	1670	MEDIO OFICIAL -B-	TIT	B
P	4	6	2	01	09	1671	MEDIO OFICIAL -B-	TIT	B
P	4	6	2	01	09	1672	MEDIO OFICIAL -B-	VAC	B
P	4	6	2	01	09	1673	MEDIO OFICIAL -B-	TIT	B
P	4	6	2	01	09	1674	MEDIO OFICIAL -B-	TIT	B
P	3	1	3	03	9	1675	INSPECTOR S/TITULO -F-	TIT	F
P	3	1	3	03	9	1676	INSPECTOR S/TITULO -F-	TIT	F
P	3	1	3	03	9	1677	INSPECTOR S/TITULO -F-	TIT	F
P	4	1	3	03	9	1678	INSPECTOR S/TITULO -F-	VAC	F
P	3	1	3	03	9	1679	INSPECTOR S/TITULO -F-	TIT	F
P	3	1	3	03	9	1680	INSPECTOR S/TITULO -F-	TIT	F
P	3	1	3	03	9	1681	INSPECTOR S/TITULO -F-	TIT	F
P	3	1	3	03	9	1682	INSPECTOR S/TITULO -F-	TIT	F
P	3	1	2	00	3	1863	AUXILIAR -D-	VAC	D
P	3	1	2	00	3	1864	AUXILIAR -D-	VAC	D
P	3	1	2	00	3	1685	AUXILIAR -D-	VAC	D
P	3	1	2	00	3	1686	AUXILIAR -D-	VAC	D
P	3	1	2	00	3	1687	AUXILIAR -D-	VAC	D
P	3	1	2	00	3	1688	AUXILIAR -D-	VAC	D
F	4	0	04	00	5	1689	SUBSEC. OBRAS PUBLICAS -62-	TIT	62
P	1	1	2	01	1	1690	AUXILIAR -B-	TIT	B
P	1	1	2	01	1	1691	AUXILIAR -B-	TIT	B
P	1	1	2	01	1	1692	AUXILIAR -B-	TIT	B
P	1	1	2	01	1	1693	AUXILIAR -B-	VAC	B
P	1	1	2	01	1	1694	AUXILIAR -B-	VAC	B
P	1	1	2	01	1	1695	AUXILIAR -B-	VAC	B



## HONORABLE CONCEJO DELIBERANTE DE SAN RAFAEL - MENDOZA

P	1	1	2	01	2	1696	AUXILIAR -C-	TIT	C
P	1	1	2	01	2	1697	AUXILIAR -C-	TIT	C
P	1	1	2	01	2	1698	AUXILIAR -C-	TIT	C
P	1	1	2	04	3	1699	AUXILIAR -D-	TIT	D
P	3	1	2	04	3	1700	AUXILIAR -D-	RET	D
P	1	1	2	04	3	1701	AUXILIAR -D-	TIT	D
P	1	1	2	04	3	1702	AUXILIAR -D-	TIT	D
P	1	1	2	04	3	1703	AUXILIAR -D-	RET	D
P	3	4	2	05	07	1704	CHOFER VEHICULOS PESADOS -E-	TIT	E
P	1	6	2	03	05	1705	CHOFER VEHICULO LIVIANO -C-	TIT	C
P	1	1	3	06	07	1706	ENCARG. DE PRIMERA-LEY 5126-E-	TIT	E
P	1	1	3	09	08	1707	JEFE DEPARTAMENTO-LEY 5126 -H-	TIT	H
P	1	01	3	02	61	1708	LOCUTORES -E-	TIT	E
P	1	6	2	01	04	1709	ORDENANZA -B-	TIT	B
P	1	1	4	00	32	1710	JEFE GRAL. INTENDENCIA -I-	TIT	I
P	1	21	1	08	10	1711	JEFE DIV. AUDITORIA -G-	VAC	G
P	2	1	3	09	11	1712	ASESOR LETRADO -H-	VAC	H
P	2	1	2	03	1	1713	AUXILIAR -B-	TIT	B
P	2	1	2	04	3	1714	AUXILIAR -D-	TIT	D
P	2	1	2	04	3	1715	AUXILIAR -D-	VAC	D
P	2	1	3	07	6	1716	CAJERO -F-	TIT	F
P	2	1	3	07	6	1717	CAJERO -F-	TIT	F
P	2	4	3	06	07	1718	CAPATAZ - CLASE E	VAC	E
P	2	4	3	06	07	1719	CAPATAZ - CLASE E	VAC	E
P	2	01	3	06	78	1720	ENCARG. CARGA DATOS -E-	TIT	E
P	2	01	3	06	79	1721	ENCARG. CONTROL DIF. -E-	VAC	E
P	2	1	3	08	8	1722	INSPECTOR C/TITULO -G-	VAC	G
P	2	1	3	08	8	1723	INSPECTOR C/TITULO -G-	VAC	G
P	3	1	3	07	7	1724	INSPECTOR EST.MEDIDO -F-	TIT	F
P	3	1	3	07	7	1725	INSPECTOR EST.MEDIDO -F-	TIT	F
P	2	1	3	07	03	1726	INSPECTOR S/TITULO -F-	TIT	F
P	2	1	3	07	03	1727	INSPECTOR S/TITULO -F-	TIT	F
P	2	1	3	07	03	1728	INSPECTOR S/TITULO -F-	VAC	F
P	2	1	3	07	03	1729	INSPECTOR S/TITULO -F-	TIT	F
P	2	01	3	08	93	1730	JEFE DIV. COMPRAS GENERALES-G-	TIT	G
P	2	01	3	08	94	1731	JEFE DIV. RENDICION -G-	TIT	G
P	2	01	3	08	95	1732	JEFE DIV. RENTAS MUNICIPAL -G-	TIT	G
P	2	1	4	00	33	1733	JEFE GRAL. CONTADURIA -I-	RET	I
P	2	01	3	09	96	1734	JEFE RENDICION DE CUENTAS -H-	TIT	H
P	2	01	3	07	97	1735	JEFE SEC. PAGOS -F-	VAC	F
P	2	01	3	07	98	1736	JEFE SEC. RENDICION CUENTAS-F-	VAC	F
P	2	4	2	03	05	1737	OFICIAL -C-	TIT	C
P	2	6	2	01	01	1738	ORDENANZA -A-	TIT	A
P	2	2	1	07	16	1739	PROFESIONAL -F-	VAC	F
P	1	1	3	09	11	1740	ASESOR LETRADO -H-	TIT	H
P	1	1	3	09	11	1741	ASESOR LETRADO -H-	TIT	H



HONORABLE CONCEJO DELIBERANTE DE SAN RAFAEL - MENDOZA

P	1	1	3	09	11	1742	ASESOR LETRADO -H-	RET	H
P	3	1	3	09	11	1743	ASESOR LETRADO -H-	TIT	H
P	1	1	3	09	11	1744	ASESOR LETRADO -H-	VAC	H
P	1	1	3	09	11	1745	ASESOR LETRADO -H-	VAC	H
P	3	1	2	03	1	1746	AUXILIAR -B-	TIT	B
P	3	1	2	03	1	1747	AUXILIAR -B-	TIT	B
P	3	1	2	03	1	1748	AUXILIAR -B-	TIT	B
P	3	1	2	03	1	1749	AUXILIAR -B-	TIT	B
P	1	1	2	03	1	1750	AUXILIAR -B-	TIT	B
P	3	1	2	03	1	1751	AUXILIAR -B-	TIT	B
P	3	1	2	03	1	1752	AUXILIAR -B-	TIT	B
P	3	1	2	03	1	1753	AUXILIAR -B-	VAC	B
P	3	1	2	03	1	1754	AUXILIAR -B-	TIT	B
P	3	1	2	03	1	1755	AUXILIAR -B-	TIT	B
P	3	1	2	03	1	1756	AUXILIAR -B-	TIT	B
P	3	1	2	03	1	1757	AUXILIAR -B-	RET	B
P	3	1	2	03	1	1758	AUXILIAR -B-	TIT	B
P	3	1	2	03	1	1759	AUXILIAR -B-	TIT	B
P	3	1	2	03	1	1760	AUXILIAR -B-	TIT	B
P	3	1	2	03	1	1761	AUXILIAR -B-	TIT	B
P	3	1	2	03	2	1762	AUXILIAR -C-	TIT	C
P	3	1	2	03	2	1763	AUXILIAR -C-	TIT	C
P	3	1	2	03	2	1764	AUXILIAR -C-	TIT	C
P	3	1	2	03	2	1765	AUXILIAR -C-	TIT	C
P	3	1	2	03	2	1766	AUXILIAR -C-	TIT	C
P	3	1	2	03	2	1767	AUXILIAR -C-	TIT	C
P	3	1	2	03	2	1768	AUXILIAR -C-	TIT	C
P	3	1	2	03	2	1769	AUXILIAR -C-	TIT	C
P	3	1	2	04	3	1770	AUXILIAR -D-	TIT	D
P	3	1	2	04	3	1771	AUXILIAR -D-	TIT	D
P	3	1	2	04	3	1772	AUXILIAR -D-	TIT	D
P	3	1	2	04	3	1773	AUXILIAR -D-	TIT	D
P	3	1	2	04	3	1774	AUXILIAR -D-	TIT	D
P	3	1	2	04	3	1775	AUXILIAR -D-	TIT	D
P	3	1	2	04	3	1776	AUXILIAR -D-	TIT	D
P	3	1	2	04	3	1777	AUXILIAR -D-	TIT	D
P	3	1	2	04	3	1778	AUXILIAR -D-	TIT	D
P	3	1	2	04	3	1779	AUXILIAR -D-	RET	D
P	3	2	1	04	17	1780	BIBLIOTECARIO/A -F-	VAC	F
P	3	4	2	03	02	1781	BRIGADISTAS DEF. CIVIL -C-	TIT	C
P	3	4	2	03	02	1782	BRIGADISTAS DEF. CIVIL -C-	TIT	C
P	3	4	2	03	02	1783	BRIGADISTAS DEF. CIVIL -C-	TIT	C
P	3	4	2	03	02	1784	BRIGADISTAS DEF. CIVIL -C-	TIT	C
P	3	4	2	03	02	1785	BRIGADISTAS DEF. CIVIL -C-	TIT	C
P	3	4	2	03	02	1786	BRIGADISTAS DEF. CIVIL -C-	TIT	C
P	3	4	2	03	02	1787	BRIGADISTAS DEF. CIVIL -C-	TIT	C





**HONORABLE CONCEJO DELIBERANTE DE SAN RAFAEL - MENDOZA**

P	3	4	2	03	02	1788	BRIGADISTAS DEF. CIVIL -C-	TIT	C
P	3	4	3	06	07	1789	CAPATAZ - CLASE E	TIT	E
P	3	1	2	00	2	1790	AUXILIAR -C-	TIT	C
P	3	1	2	00	2	1791	AUXILIAR -C-	TIT	C
P	3	4	3	06	07	1792	CAPATAZ - CLASE E	TIT	E
P	3	4	3	06	07	1793	CAPATAZ - CLASE E	TIT	E
P	3	4	3	06	07	1794	CAPATAZ - CLASE E	TIT	E
P	3	4	3	06	07	1795	CAPATAZ - CLASE E	VAC	E
P	3	4	3	06	07	1796	CAPATAZ - CLASE E	TIT	E
P	3	6	2	03	05	1797	CHOFER VEHICULO LIVIANO -C-	TIT	C
P	3	6	2	03	05	1798	CHOFER VEHICULO LIVIANO -C-	TIT	C
P	4	4	2	06	07	1799	CHOFER VEHICULOS PESADOS -E-	VAC	E
P	4	4	2	06	07	1800	CHOFER VEHICULOS PESADOS -E-	TIT	E
P	3	4	2	06	07	1801	CHOFER VEHICULOS PESADOS -E-	VAC	E
P	3	01	3	06	62	1802	COMPUTISTA -E-	VAC	E
P	3	21	3	09	34	1803	COORD. EXT. EDUC. MUSEO -H-	VAC	H
P	3	21	3	09	35	1804	COORD. INSP. DEF.CONSUMIDOR-H-	VAC	H
P	3	21	3	9	36	1805	COORD. PERS.PLANTA SERVICIO -I-	TIT	I
P	3	0	0	0	0	1806	JEFE DIV. ESTADISTICAS -G-	VAC	G
P	3	21	3	06	37	1807	ENCARG. ADM. CASA S.RAF-MZA-E-	VAC	E
P	3	1	3	06	07	1808	ENCARG. DE PRIMERA-LEY 5126-E-	TIT	E
P	3	1	3	06	07	1809	ENCARG. DE PRIMERA-LEY 5126-E-	TIT	E
P	3	1	3	06	07	1810	ENCARG. DE PRIMERA-LEY 5126-E-	TIT	E
P	3	1	3	06	07	1811	ENCARG. DE PRIMERA-LEY 5126-E-	TIT	E
P	3	1	3	06	07	1812	ENCARG. DE PRIMERA-LEY 5126-E-	TIT	E
P	3	1	3	06	07	1813	ENCARG. DE PRIMERA-LEY 5126-E-	TIT	E
P	3	1	3	06	07	1814	ENCARG. DE PRIMERA-LEY 5126-E-	VAC	E
P	3	1	3	06	07	1815	ENCARG. DE PRIMERA-LEY 5126-E-	TIT	E
P	3	1	3	06	07	1816	ENCARG. DE PRIMERA-LEY 5126-E-	VAC	E
P	3	21	3	06	38	1817	ENCARG. DEPORTES FEDERADO -E-	TIT	E
P	3	21	3	06	39	1818	ENCARG. DEPORTES POLIDEP. -E-	VAC	E
P	3	21	3	06	40	1819	ENCARG. SERENOS -E-	TIT	E
P	3	1	3	08	8	1820	INSPECTOR C/TITULO -G-	TIT	G
P	3	1	3	08	8	1821	INSPECTOR C/TITULO -G-	VAC	G
P	3	1	3	07	03	1822	INSPECTOR S/TITULO -F-	TIT	F
P	3	1	3	07	03	1823	INSPECTOR S/TITULO -F-	TIT	F
P	3	1	3	07	03	1824	INSPECTOR S/TITULO -F-	TIT	F
P	3	1	3	07	03	1825	INSPECTOR S/TITULO -F-	TIT	F
P	3	1	3	07	03	1826	INSPECTOR S/TITULO -F-	TIT	F
P	3	1	3	07	03	1827	INSPECTOR S/TITULO -F-	TIT	F
P	3	1	3	07	03	1828	INSPECTOR S/TITULO -F-	VAC	F
P	3	21	3	09	41	1829	JEFE DEP. BROMATOLOGIA -H-	VAC	H
P	3	21	3	09	42	1830	JEFE DEP. INSP. ESCOMBROS -H-	TIT	H
P	3	21	3	09	43	1831	JEFE DEP. INSPECTORES -H-	VAC	H
P	3	21	3	09	44	1832	JEFE DEP. MANT. DISTRITOS -H-	TIT	H
P	3	21	3	09	45	1833	JEFE DEP. POLIDEPORATIVO -H-	SUB	H



## HONORABLE CONCEJO DELIBERANTE DE SAN RAFAEL - MENDOZA

P	1	21	3	09	46	1834	JEFE DEP. SUMARIOS -H-	TIT	H
P	3	21	3	09	47	1835	JEFE DIV. ACCION SOCIAL -G-	TIT	G
P	3	21	3	08	48	1836	JEFE DIV. CASA S.RAF-BS.AS.-G-	RET	G
P	2	1	3	08	88	1837	JEFE DIVISION -LEY 5126 -G-	RET	G
P	3	1	3	08	88	1838	JEFE DIVISION -LEY 5126 -G-	TIT	G
P	3	1	3	08	88	1839	JEFE DIVISION -LEY 5126 -G-	VAC	G
P	3	1	4	0	34	1840	JEFE DEP. EMPLEO -H-	TIT	H
P	3	21	3	08	49	1841	JEFE INSPECTORES -G-	VAC	G
P	3	6	2	03	09	1842	MEDIO OFICIAL -B-	TIT	B
P	3	6	2	03	09	1843	MEDIO OFICIAL -B-	VAC	B
P	4	6	2	03	09	1844	MEDIO OFICIAL -B-	TIT	B
P	3	6	2	03	09	1845	MEDIO OFICIAL -B-	TIT	B
P	3	6	2	03	09	1846	MEDIO OFICIAL -B-	TIT	B
P	3	6	2	03	09	1847	MEDIO OFICIAL -B-	VAC	B
P	3	2	1	07	3	1848	NUTRICIONISTA -F-	TIT	F
P	3	4	2	04	05	1849	OFICIAL -C-	TIT	C
P	3	4	2	04	05	1850	OFICIAL -C-	TIT	C
P	3	4	2	04	05	1851	OFICIAL -C-	TIT	C
P	3	4	2	04	05	1852	OFICIAL -C-	VAC	C
P	3	4	2	04	05	1853	OFICIAL -C-	TIT	C
P	3	4	2	04	05	1854	OFICIAL -C-	TIT	C
P	2	4	2	04	06	1855	OFICIAL ESPECIALIZADO -D-	TIT	D
P	3	6	2	03	13	1856	OPERADOR DE RADIO -B-	VAC	B
P	3	6	2	01	01	1857	ORDENANZA -A-	VAC	A
P	3	1	2	04	3	1858	AUXILIAR -D-	TIT	D
P	3	1	2	04	3	1859	AUXILIAR -D-	TIT	D
P	3	1	2	04	3	1860	AUXILIAR -D-	TIT	D
P	3	4	2	01	01	1861	PEON -A-	VAC	A
P	3	1	2	04	3	1862	AUXILIAR -D-	TIT	D
P	3	1	2	04	3	1863	AUXILIAR -D-	TIT	D
P	3	1	2	04	3	1864	AUXILIAR -D-	VAC	D
P	3	1	2	04	3	1865	AUXILIAR -D-	TIT	D
P	3	2	1	07	16	1866	PROFESIONAL -F-	TIT	F
P	3	2	1	07	16	1867	PROFESIONAL -F-	VAC	F
P	3	6	2	01	11	1868	SERENOS -A-	TIT	A
P	3	21	3	07	14	1869	SUPERV. CONT.PERS.PLANTA -F-	TIT	F
P	3	21	3	06	13	1870	SUPERV. DE SONIDO -E-	VAC	E
P	3	21	3	06	13	1871	SUPERV. DE SONIDO -E-	TIT	E
P	3	21	3	06	13	1872	SUPERV. DE SONIDO -E-	TIT	E
P	3	1	3	07	02	1873	SUPERV. TECNICO -LEY 5126 -F-	TIT	F
P	3	1	3	07	02	1874	SUPERV. TECNICO -LEY 5126 -F-	TIT	F
P	3	1	3	07	02	1875	SUPERV. TECNICO -LEY 5126 -F-	TIT	F
P	3	6	2	01	11	1876	SERENOS -A-	TIT	A
P	3	6	2	01	11	1877	SERENOS -A-	VAC	A
P	3	6	2	01	11	1878	SERENOS -A-	TIT	A
P	3	6	2	03	10	1879	SERENOS -B-	TIT	B



## HONORABLE CONCEJO DELIBERANTE DE SAN RAFAEL - MENDOZA

P	3	6	2	03	10	1880	SERENOS -B-	TIT	B
P	3	6	2	03	10	1881	SERENOS -B-	VAC	B
P	3	6	2	03	10	1882	SERENOS -B-	TIT	B
P	3	6	2	03	10	1883	SERENOS -B-	VAC	B
P	4	1	2	03	1	1884	AUXILIAR -B-	RET	B
P	4	1	2	03	2	1885	AUXILIAR -C-	TIT	C
P	4	1	2	03	2	1886	AUXILIAR -C-	TIT	C
P	4	1	2	03	2	1887	AUXILIAR -C-	TIT	C
P	4	4	3	06	08	1888	CAPATAZ OFICIOS MULTIPLES -E-	TIT	E
P	4	4	3	06	08	1889	CAPATAZ OFICIOS MULTIPLES -E-	TIT	E
P	4	4	3	06	08	1890	CAPATAZ OFICIOS MULTIPLES -E-	TIT	E
P	4	4	3	06	08	1891	CAPATAZ OFICIOS MULTIPLES -E-	TIT	E
P	4	4	3	06	08	1892	CAPATAZ OFICIOS MULTIPLES -E-	VAC	E
P	4	4	3	06	08	1893	CAPATAZ OFICIOS MULTIPLES -E-	VAC	E
P	4	4	2	06	07	1894	CHOFER VEHICULOS PESADOS -E-	VAC	E
P	4	4	2	06	07	1895	CHOFER VEHICULOS PESADOS -E-	TIT	E
P	4	4	2	06	07	1896	CHOFER VEHICULOS PESADOS -E-	TIT	E
P	4	4	2	06	07	1897	CHOFER VEHICULOS PESADOS -E-	TIT	E
P	4	4	2	06	07	1898	CHOFER VEHICULOS PESADOS -E-	TIT	E
P	4	4	2	06	07	1899	CHOFER VEHICULOS PESADOS -E-	TIT	E
P	4	4	2	06	07	1900	CHOFER VEHICULOS PESADOS -E-	VAC	E
P	4	4	2	06	07	1901	CHOFER VEHICULOS PESADOS -E-	TIT	E
P	4	4	2	06	07	1902	CHOFER VEHICULOS PESADOS -E-	TIT	E
P	4	4	2	06	07	1903	CHOFER VEHICULOS PESADOS -E-	TIT	E
P	4	1	3	06	07	1904	ENCARG. DE PRIMERA-LEY 5126-E-	TIT	E
P	4	1	3	06	07	1905	ENCARG. DE PRIMERA-LEY 5126-E-	TIT	E
P	4	1	3	06	07	1906	ENCARG. DE PRIMERA-LEY 5126-E-	TIT	E
P	4	1	3	06	07	1907	ENCARG. DE PRIMERA-LEY 5126-E-	VAC	E
P	4	1	3	06	07	1908	ENCARG. DE PRIMERA-LEY 5126-E-	VAC	E
P	4	1	3	06	07	1909	ENCARG. DE PRIMERA-LEY 5126-E-	TIT	E
P	4	1	3	06	07	1910	ENCARG. DE PRIMERA-LEY 5126-E-	TIT	E
P	4	1	3	08	8	1911	INSPECTOR C/TITULO -G-	VAC	G
P	4	1	3	07	03	1912	INSPECTOR S/TITULO -F-	TIT	F
P	4	1	3	07	03	1913	INSPECTOR S/TITULO -F-	TIT	F
P	4	1	3	07	03	1914	INSPECTOR S/TITULO -F-	TIT	F
P	4	1	3	07	03	1915	INSPECTOR S/TITULO -F-	TIT	F
P	4	1	3	07	03	1916	INSPECTOR S/TITULO -F-	TIT	F
P	4	1	3	07	03	1917	INSPECTOR S/TITULO -F-	VAC	F
P	4	1	3	07	03	1918	INSPECTOR S/TITULO -F-	VAC	F
P	4	1	3	07	03	1919	INSPECTOR S/TITULO -F-	TIT	F
P	4	1	3	07	03	1920	INSPECTOR S/TITULO -F-	VAC	F
P	4	1	3	07	03	1921	INSPECTOR S/TITULO -F-	TIT	F
P	4	1	3	09	08	1922	JEFE DEPARTAMENTO-LEY 5126 -H-	TIT	H
P	4	1	3	09	08	1923	JEFE DEPARTAMENTO-LEY 5126 -H-	SUB	H
P	4	21	4	09	25	1924	JEFE DEP. BARRIDO Y LIMP. -H-	TIT	H
P	4	21	4	09	26	1925	JEFE DEP. PAVIMENTO -H-	RET	H



**HONORABLE CONCEJO DELIBERANTE DE SAN RAFAEL - MENDOZA**

P	4	21	4	09	27	1926	JEFE DEP. PROYECTOS -H-	VAC	H
P	4	21	4	08	28	1927	JEFE DIV. TALLER LIVIANO -G-	VAC	G
P	4	21	4	08	29	1928	JEFE INSPECTORES -G-	VAC	G
P	4	21	4	08	30	1929	JEFE REC. RESIDUOS -G-	TIT	G
P	4	21	4	08	30	1930	JEFE REC. RESIDUOS -G-	TIT	G
P	4	6	2	03	09	1931	MEDIO OFICIAL -B-	VAC	B
P	4	6	2	03	09	1932	MEDIO OFICIAL -B-	TIT	B
P	4	6	2	03	09	1933	MEDIO OFICIAL -B-	TIT	B
P	4	6	2	03	09	1934	MEDIO OFICIAL -B-	TIT	B
P	4	4	2	03	05	1935	OFICIAL -C-	TIT	C
P	4	4	2	03	05	1936	OFICIAL -C-	TIT	C
P	4	4	2	03	05	1937	OFICIAL -C-	TIT	C
P	4	4	2	03	05	1938	OFICIAL -C-	TIT	C
P	4	4	2	03	05	1939	OFICIAL -C-	TIT	C
P	4	4	2	03	05	1940	OFICIAL -C-	TIT	C
P	4	4	2	04	06	1941	OFICIAL ESPECIALIZADO -D-	TIT	D
P	4	4	2	04	06	1942	OFICIAL ESPECIALIZADO -D-	TIT	D
P	4	6	2	01	01	1943	ORDENANZA -A-	VAC	A
P	4	4	2	01	01	1944	PEON -A-	TIT	A
P	4	4	2	03	05	1945	OFICIAL -C-	TIT	C
P	4	4	2	03	05	1946	OFICIAL -C-	TIT	C
P	4	4	2	03	05	1947	OFICIAL -C-	TIT	C
P	4	4	2	01	01	1948	PEON -A-	TIT	A
P	4	4	2	01	01	1949	PEON -A-	TIT	A
P	4	4	2	03	05	1950	OFICIAL -C-	TIT	C
P	4	4	2	03	05	1951	OFICIAL -C-	TIT	C
P	4	4	2	01	01	1952	PEON -A-	TIT	A
P	4	4	2	03	05	1953	OFICIAL -C-	VAC	C
P	4	4	2	03	05	1954	OFICIAL -C-	TIT	C
P	4	4	2	03	05	1955	OFICIAL -C-	VAC	C
P	4	4	2	01	01	1956	PEON -A-	TIT	A
P	4	4	2	03	05	1957	OFICIAL -C-	VAC	C
P	4	4	2	03	05	1958	OFICIAL -C-	TIT	C
P	4	4	2	03	05	1959	OFICIAL -C-	TIT	C
P	4	4	2	03	05	1960	OFICIAL -C-	TIT	C
P	4	4	2	03	05	1961	OFICIAL -C-	TIT	C
P	4	4	2	03	05	1962	OFICIAL -C-	TIT	C
P	4	4	2	03	05	1963	OFICIAL -C-	TIT	C
P	4	4	2	03	05	1964	OFICIAL -C-	TIT	C
P	4	4	2	03	05	1965	OFICIAL -C-	TIT	C
P	4	4	2	03	05	1966	OFICIAL -C-	TIT	C
P	4	4	2	03	05	1967	OFICIAL -C-	TIT	C
P	4	4	2	03	05	1968	OFICIAL -C-	TIT	C
P	4	4	2	03	05	1969	OFICIAL -C-	TIT	C
P	4	6	2	01	09	1970	MEDIO OFICIAL -B-	TIT	B
P	4	6	2	01	09	1971	MEDIO OFICIAL -B-	VAC	B



## HONORABLE CONCEJO DELIBERANTE DE SAN RAFAEL - MENDOZA

P	4	6	2	01	09	1972	MEDIO OFICIAL -B-	TIT	B
P	4	6	2	01	09	1973	MEDIO OFICIAL -B-	TIT	B
P	4	6	2	01	09	1974	MEDIO OFICIAL -B-	TIT	B
P	4	6	2	01	09	1975	MEDIO OFICIAL -B-	TIT	B
P	4	2	1	07	16	1976	PROFESIONAL -F-	VAC	F
P	4	2	1	07	16	1977	PROFESIONAL -F-	VAC	F
P	4	01	3	06	67	1978	TOPOGRAFO -E-	VAC	E
P	4	01	3	06	67	1979	TOPOGRAFO -E-	VAC	E
P	4	21	4	09	31	1980	JEFE DEP. AREA AMBIENTAL -H-	RET	H
F	4	0	2	00	86	1981	COORD. OBRAS REEMBOLSABLES-59-	VAC	59
P	3	1	4	00	35	1982	DIR. CENS"3-490"BILINGÜE MUN I	VAC	I
P	3	01	3	08	99	1983	JEFE DESP. SEC. -G-	TIT	G
P	4	01	3	08	51	1984	JEFE DIV. PLAN ESTRAT.DEPART. -G-	TIT	G
P	3	4	2	03	02	1985	BRIGADISTAS DEF. CIVIL -C-	TIT	C
P	3	4	2	03	02	1986	BRIGADISTAS DEF. CIVIL -C-	TIT	C
P	3	1	2	03	2	1987	AUXILIAR -C-	TIT	C
P	3	01	3	06	37	1988	ENCARG. DE PRIMERA-LEY 5126-E-	TIT	E
P	3	01	3	06	37	1989	ENCARG. DE PRIMERA-LEY 5126-E-	TIT	E
P	3	1	2	03	2	1990	AUXILIAR -C-	TIT	C
F	3	0	2	00	91	1991	DIR. FAMILIA COMUNIDAD Y DD.HH.	VAC	61
P	3	4	2	03	02	1992	BRIGADISTAS DEF. CIVIL -C-	TIT	C
P	3	4	2	03	02	1993	BRIGADISTAS DEF. CIVIL -C-	TIT	C
P	4	4	2	06	07	1994	CHOFER VEHICULOS PESADOS -E-	TIT	E
P	4	4	2	06	07	1995	CHOFER VEHICULOS PESADOS -E-	VAC	E
P	4	4	2	06	07	1996	CHOFER VEHICULOS PESADOS -E-	TIT	E
P	4	4	2	06	07	1997	CHOFER VEHICULOS PESADOS -E-	TIT	E
P	4	4	2	06	07	1998	CHOFER VEHICULOS PESADOS -E-	TIT	E
P	2	0	0	0	0	1999	JEFE GRAL. SEC. HACIENDA -I-	TIT	I
P	3	1	2	04	3	2000	AUXILIAR -D-	TIT	D
P	3	1	2	04	3	2001	AUXILIAR -D-	VAC	D
P	3	1	2	04	3	2002	AUXILIAR -D-	TIT	D
P	3	1	2	03	2	2003	AUXILIAR -C-	TIT	C
P	3	1	2	03	2	2004	AUXILIAR -C-	TIT	C
P	3	4	2	06	07	2005	CHOFER VEHICULOS PESADOS -E-	TIT	E
P	3	4	2	06	07	2006	CHOFER VEHICULOS PESADOS -E-	TIT	E
P	3	4	2	06	07	2007	CHOFER VEHICULOS PESADOS -E-	TIT	E
P	4	1	2	04	3	2008	AUXILIAR -D-	TIT	D
P	4	1	2	04	3	2009	AUXILIAR -D-	TIT	D
P	4	1	2	04	3	2010	AUXILIAR -D-	TIT	D
P	4	1	2	03	2	2011	AUXILIAR -C-	TIT	C
P	4	1	2	03	2	2012	AUXILIAR -C-	TIT	C
P	4	1	2	03	2	2013	AUXILIAR -C-	TIT	C
F	3	0	2	01	103	2014	COORD. ESP. PUBLICO Y ESC. -59-	VAC	59
P	3	01	3	06	37	2015	ENCARG. DE PRIMERA-LEY 5126-E-	TIT	E
P	3	01	3	06	37	2016	ENCARG. DE PRIMERA-LEY 5126-E-	TIT	E
P	3	01	3	06	37	2017	ENCARG. DE PRIMERA-LEY 5126-E-	TIT	E



**HONORABLE CONCEJO DELIBERANTE DE SAN RAFAEL - MENDOZA**

P	2	5	10	9	1	2018	OPERADOR DE PRIMERA -E-	TIT	E
P	2	5	1	15	02	2019	PROGRAMADOR MAYOR -G-	TIT	G
P	5	1	2	03	8	2020	AUXILIAR MAYORDOMIA HCD -C-	TIT	C
P	5	1	2	04	9	2021	AUXILIAR PRENSA HCD -D-	TIT	D
P	5	1	2	05	10	2022	AUXILIAR PRESIDENCIA HCD -E-	TIT	E
P	3	01	3	08	73	2023	JEFE INDUMENTARIA - G-	TIT	G
P	4	21	1	00	32	2024	JEFE GRAL. PLANTA SERVICIOS -I-	RET	I
P	2	5	2	07	22	2025	SUPERVISOR SEG. INFORMATICA -F-	TIT	F
P	4	4	2	05	07	2026	CHOFER VEHICULOS PESADOS -E-	RET	E
P	4	4	2	05	07	2027	CHOFER VEHICULOS PESADOS -E-	TIT	E
P	4	4	2	05	07	2028	CHOFER VEHICULOS PESADOS -E-	TIT	E
P	4	4	2	05	07	2029	CHOFER VEHICULOS PESADOS -E-	TIT	E
P	4	4	2	05	07	2030	CHOFER VEHICULOS PESADOS -E-	TIT	E
P	4	4	2	05	07	2031	CHOFER VEHICULOS PESADOS -E-	TIT	E
P	4	4	2	05	07	2032	CHOFER VEHICULOS PESADOS -E-	TIT	E
P	4	4	2	05	07	2033	CHOFER VEHICULOS PESADOS -E-	TIT	E
P	4	4	2	05	07	2034	CHOFER VEHICULOS PESADOS -E-	TIT	E
P	4	4	2	05	07	2035	CHOFER VEHICULOS PESADOS -E-	TIT	E
P	2	4	2	04	06	2036	OFICIAL ESPECIALIZADO -D-	TIT	D
P	2	4	2	04	06	2037	OFICIAL ESPECIALIZADO -D-	TIT	D
P	2	4	2	04	06	2038	OFICIAL ESPECIALIZADO -D-	TIT	D
P	2	4	2	04	06	2039	OFICIAL ESPECIALIZADO -D-	TIT	D
P	2	4	2	04	06	2040	OFICIAL ESPECIALIZADO -D-	TIT	D
P	2	4	2	04	06	2041	OFICIAL ESPECIALIZADO -D-	TIT	D
P	2	4	2	04	06	2042	OFICIAL ESPECIALIZADO -D-	TIT	D
P	3	4	2	04	06	2043	OFICIAL ESPECIALIZADO -D-	TIT	D
P	2	4	2	04	06	2044	OFICIAL ESPECIALIZADO -D-	TIT	D
P	2	4	2	04	06	2045	OFICIAL ESPECIALIZADO -D-	TIT	D
P	3	6	2	03	09	2046	MEDIO OFICIAL -B-	TIT	B
P	3	6	2	03	09	2047	MEDIO OFICIAL -B-	TIT	B
P	3	6	2	03	09	2048	MEDIO OFICIAL -B-	TIT	B
P	3	6	2	03	09	2049	MEDIO OFICIAL -B-	VAC	B
P	3	6	2	03	09	2050	MEDIO OFICIAL -B-	TIT	B
P	3	6	2	03	09	2051	MEDIO OFICIAL -B-	TIT	B
P	3	6	2	03	09	2052	MEDIO OFICIAL -B-	VAC	B
P	3	6	2	03	09	2053	MEDIO OFICIAL -B-	TIT	B
P	3	6	2	03	09	2054	MEDIO OFICIAL -B-	TIT	B
P	3	6	2	03	09	2055	MEDIO OFICIAL -B-	TIT	B
P	3	6	2	03	09	2056	MEDIO OFICIAL -B-	TIT	B
P	4	4	3	06	08	2057	CAPATAZ OFICIOS MULTIPLES -E-	VAC	E
P	4	4	3	06	08	2058	CAPATAZ OFICIOS MULTIPLES -E-	VAC	E
P	4	4	3	06	08	2059	CAPATAZ OFICIOS MULTIPLES -E-	VAC	E
P	4	4	3	06	08	2060	CAPATAZ OFICIOS MULTIPLES -E-	VAC	E
P	4	4	3	06	08	2061	CAPATAZ OFICIOS MULTIPLES -E-	VAC	E
P	4	4	3	06	08	2062	CAPATAZ OFICIOS MULTIPLES -E-	VAC	E
P	4	4	3	06	08	2063	CAPATAZ OFICIOS MULTIPLES -E-	VAC	E



## HONORABLE CONCEJO DELIBERANTE DE SAN RAFAEL - MENDOZA

P	4	4	2	06	08	2064	MAQUINISTA MAQ. PESADAS -E-	VAC	E
P	4	4	2	06	08	2065	MAQUINISTA MAQ. PESADAS -E-	VAC	E
P	4	4	2	06	08	2066	MAQUINISTA MAQ. PESADAS -E-	TIT	E
P	4	1	3	08	88	2067	JEFE DIVISION -LEY 5126 -G-	RET	G
P	4	1	3	08	88	2068	JEFE DIVISION -LEY 5126 -G-	TIT	G
P	4	1	3	08	88	2069	JEFE DIVISION -LEY 5126 -G-	TIT	G
F	4	0	2	00	71	2070	DIRECTOR ORD. TERRITORIAL -61-	VAC	61
F	4	0	2	00	0	2071	SUPERV. AREA AMBIENTAL -59-	TIT	59
F	3	0	2	01	104	2072	SUPERV. REL. CON LA COMUNIDAD -59-	TIT	59
P	4	1	3	09	100	2073	JEFE DEP. AGUA POTABLE -H-	VAC	H
P	4	1	2	00	2	2074	AUXILIAR -C-	VAC	C
P	4	1	2	00	2	2075	AUXILIAR -C-	TIT	C
P	4	1	2	00	2	2076	AUXILIAR -C-	TIT	C
P	4	1	2	00	2	2077	AUXILIAR -C-	TIT	C
P	4	1	2	00	2	2078	AUXILIAR -C-	TIT	C
P	4	4	2	03	05	2079	OFICIAL -C-	TIT	C
P	4	4	2	03	05	2080	OFICIAL -C-	TIT	C
P	4	4	2	03	05	2081	OFICIAL -C-	TIT	C
P	4	4	2	03	05	2082	OFICIAL -C-	TIT	C
P	4	4	2	03	05	2083	OFICIAL -C-	TIT	C
P	4	4	2	03	05	2084	OFICIAL -C-	TIT	C
P	4	4	2	03	05	2085	OFICIAL -C-	TIT	C
P	4	4	2	03	05	2086	OFICIAL -C-	TIT	C
P	4	4	2	03	05	2087	OFICIAL -C-	TIT	C
P	4	1	2	04	3	2088	AUXILIAR -D-	TIT	D
P	4	1	2	04	3	2089	AUXILIAR -D-	TIT	D
P	4	1	2	04	3	2090	AUXILIAR -D-	TIT	D
P	4	1	2	04	3	2091	AUXILIAR -D-	TIT	D
P	4	1	2	04	3	2092	AUXILIAR -D-	TIT	D
P	4	4	2	04	06	2093	OFICIAL ESPECIALIZADO -D-	TIT	D
P	4	4	2	04	06	2094	OFICIAL ESPECIALIZADO -D-	TIT	D
P	4	4	3	02	08	2095	CAPATAZ OFICIOS MULTIPLES -E-	VAC	E
P	4	4	3	02	08	2096	CAPATAZ OFICIOS MULTIPLES -E-	VAC	E
P	4	4	2	06	08	2097	MAQUINISTA MAQ. PESADAS -E-	TIT	E
P	4	4	2	06	08	2098	MAQUINISTA MAQ. PESADAS -E-	TIT	E
P	4	4	2	06	07	2099	CHOFER VEHICULOS PESADOS -E-	TIT	E
P	4	4	2	06	07	2100	CHOFER VEHICULOS PESADOS -E-	TIT	E
P	3	1	3	09	08	2101	JEFE DEPARTAMENTO-LEY 5126 -H-	TIT	H
P	3	2	1	00	13	2102	INGENIERO - ARQUITECTO -H-	TIT	H
P	1	1	2	00	3	2103	AUXILIAR -D-	TIT	D
P	1	1	2	00	3	2104	AUXILIAR -D-	TIT	D
P	3	1	3	07	7	2105	INSPECTOR EST.MEDIDO -F-	VAC	F
P	3	1	3	07	7	2106	INSPECTOR EST.MEDIDO -F-	VAC	F
P	2	01	3	06	54	2107	ENCARG. ADM. CEMENTERIO -E-	VAC	E
P	2	1	3	07	06	2108	JEFE SECCION -LEY 5126 -F-	VAC	F



**HONORABLE CONCEJO DELIBERANTE DE SAN RAFAEL - MENDOZA**

---

P	1	01	3	06	61	2109	LOCUTORES -E-	VAC	E
P	2	1	3	07	03	2110	INSPECTOR S/TITULO -F-	TIT	F
F	2	0	2	00	90	2111	DIRECTOR LIC. DE CONDUCIR -61-	TIT	61
P	2	1	4	00	38	2112	JEFE DPTO. LIC. DE CONDUCIR -H-	VAC	H
P	2	1	4	00	37	2113	JEFE DIV. LIC. DE CONDUCIR -G-	TIT	G
P	2	2	1	00	17	2114	MEDICO -H-	VAC	H
P	2	1	3	09	11	2115	ASESOR LETRADO -H-	VAC	H
P	2	1	2	00	1	2116	AUXILIAR -B-	TIT	B
P	2	1	2	00	1	2117	AUXILIAR -B-	TIT	B
P	2	1	2	00	1	2118	AUXILIAR -B-	TIT	B
P	2	1	2	00	1	2119	AUXILIAR -B-	TIT	B
P	2	1	2	00	1	2120	AUXILIAR -B-	VAC	B
P	2	1	2	00	1	2121	AUXILIAR -B-	VAC	B
P	2	1	2	00	1	2122	AUXILIAR -B-	VAC	B
P	2	21	2	00	37	2123	ENCARG. SEC. ADM. C.M.O.T. -E-	VAC	E
P	2	21	2	00	38	2124	SUB ENC. SEC. ADM. C.M.O.T. -D-	VAC	D
P	1	1	3	09	80	2125	JEFE ADM. INTENDENCIA -H-	TIT	H
F	4	0	0	0	0	2126	DIRECTOR ELECTRO - A. POTABLE - 62-	TIT	62
F	3	0	2	00	94	2127	COORD. DE ARRAIGO Y SECANO -59-	TIT	59
F	3	0	0	0	0	2128	SUPERV. DE TALL. Y P. TEXTIL -59-	VAC	59





HONORABLE CONCEJO DELIBERANTE DE SAN RAFAEL - MENDOZA

## MUNICIPALIDAD DE SAN RAFAEL



### ORGANIGRAMAS 2.020





## HONORABLE CONCEJO DELIBERANTE DE SAN RAFAEL - MENDOZA

---

### A. ESTRUCTURA ORGÁNICA GENERAL

Presenta la representación gráfica de la organización, delegación de funciones y comunicaciones formales que señalan cargos, jerarquías y relaciones de apoyo y dependencia que existe entre ellos.

#### VENTAJAS y LIMITACIONES

- a. Muestra un cuadro global de las estructuras de organización.
- b. Es una herramienta de comunicación y de análisis.
- c. Permite localizar tendencias o irregularidades de la estructura.
- d. Es simple y representa la autoridad lineal (no líneas de autoridad funcional).
- e. No permite graficar situaciones de descentralización de las funciones, ni el trabajo simultáneo de un agente a diversos proyectos, ni las responsabilidades compartidas.
- f. Facilita el conocimiento de la estructura municipal al personal.
- g. Informa a terceros (Tribunal de Cuentas, Universidades, Proveedores, etc.)
- h. Muestra fallas de control interno: (Ej. Superposición o inadecuada asignación de niveles).

#### Elementos del ORGANIGRAMA

- ÁREA DE ACTIVIDAD ESPECÍFICA
- RELACIONES DE DEPENDENCIA JERÁRQUICA
- RELACIONES DE STAFF O ASESORÍA

DIRECCIÓN

### B. ATRIBUCIONES DEL GOBIERNO MUNICIPAL

Remitirse a la Ley Orgánica de Municipalidades N° 1.079.

Entre otra normativa, tener presente la Ley N° 1.003 de Tribunal de Cuentas Mendoza, art. 20 y siguientes.

#### A. Departamento Ejecutivo

- Intendencia: Anexo I
- Secretaría de Hacienda: Anexo II
- Secretaría de Gobierno: Anexo III
- Secretaría de Ambiente, Obras y Servicios Públicos: Anexo IV

#### B. Departamento Legislativo

Honorable Concejo Deliberante: Anexo V



HONORABLE CONCEJO DELIBERANTE DE SAN RAFAEL - MENDOZA

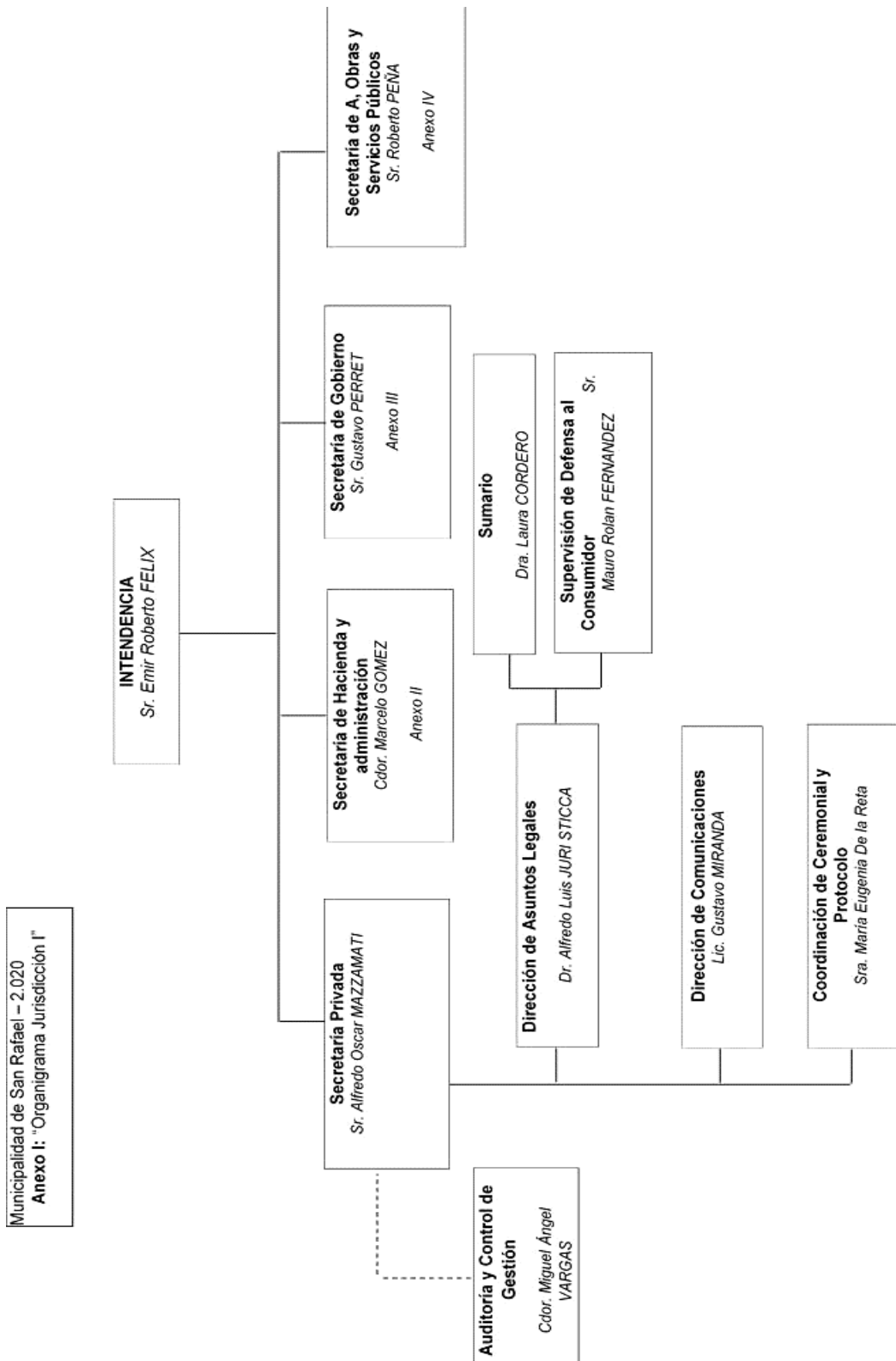



HONORABLE CONCEJO DELIBERANTE DE SAN RAFAEL - MENDOZA

Municipalidad de San Rafael – 2.020  
Anexo II: "Organigrama Jurisdiccional II"

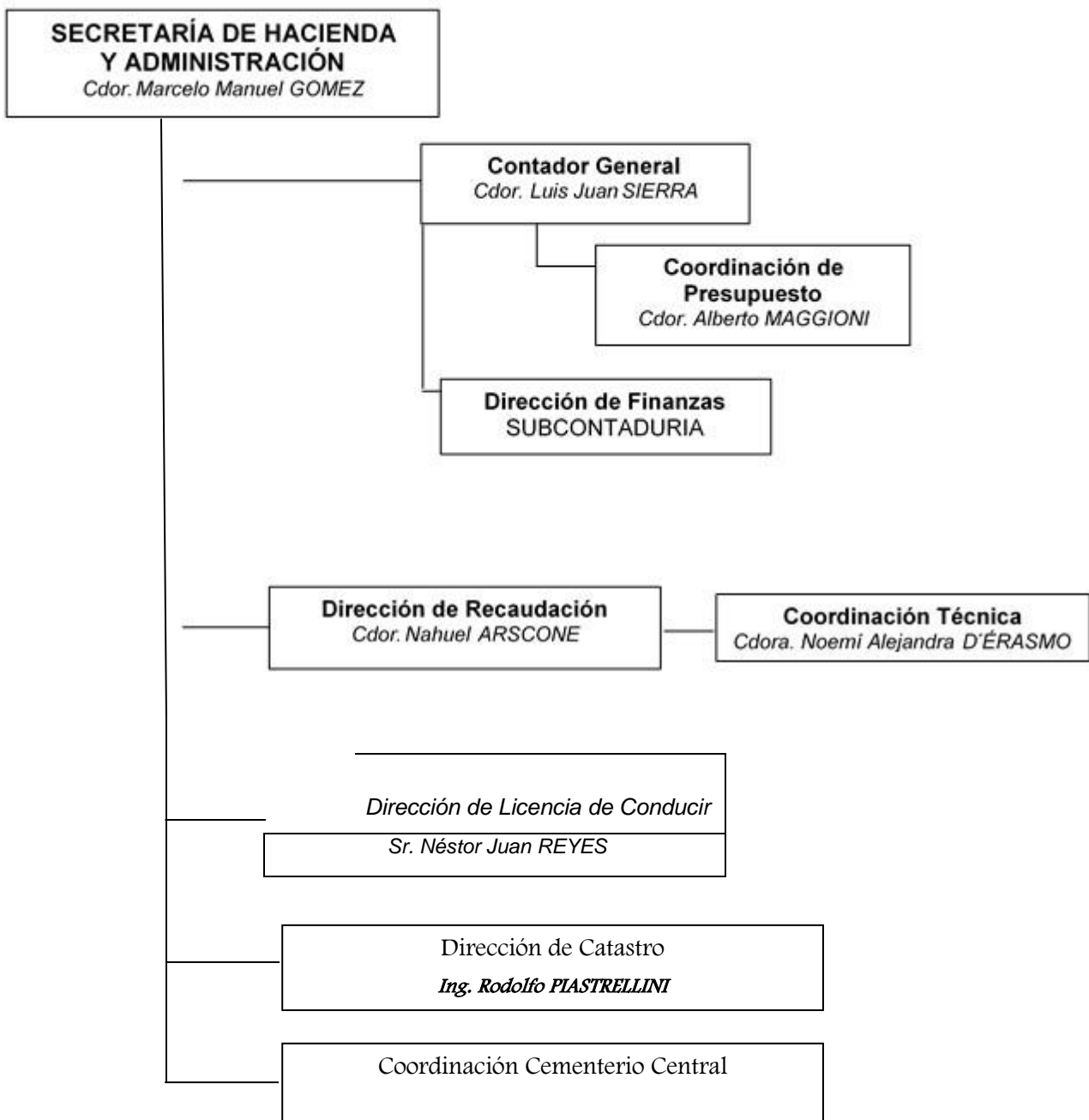



HONORABLE CONCEJO DELIBERANTE DE SAN RAFAEL - MENDOZA

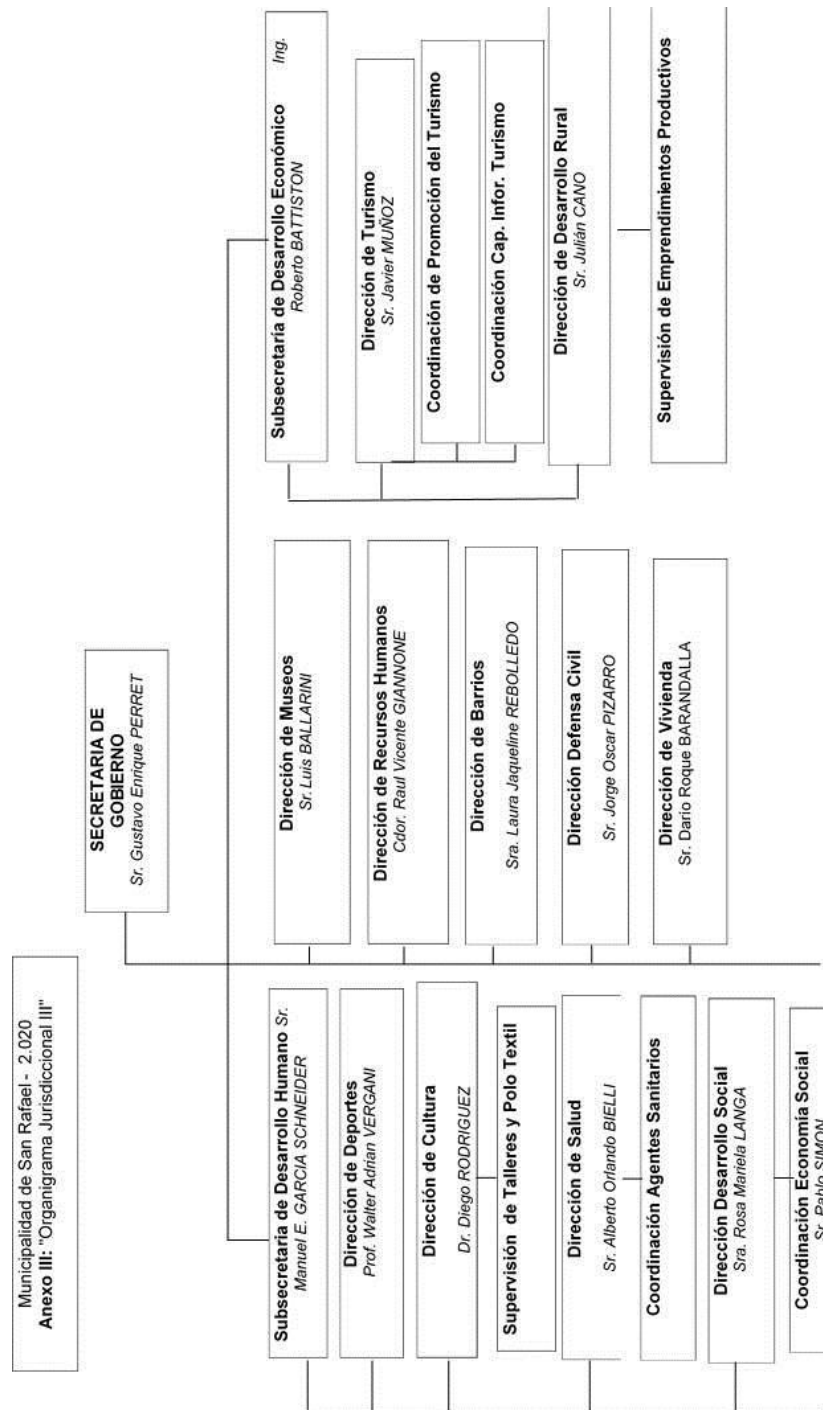



## HONORABLE CONCEJO DELIBERANTE DE SAN RAFAEL - MENDOZA

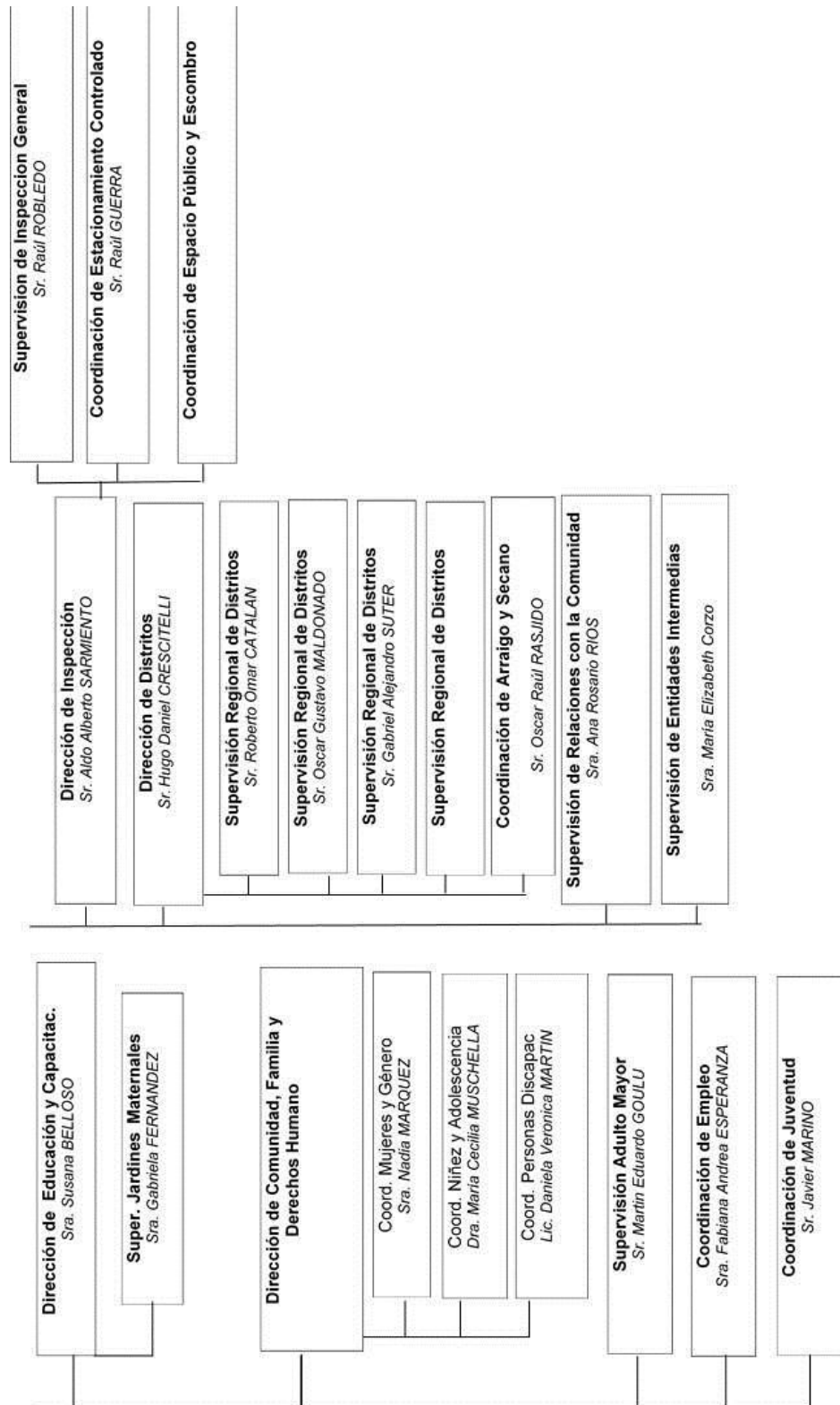



HONORABLE CONCEJO DELIBERANTE DE SAN RAFAEL - MENDOZA

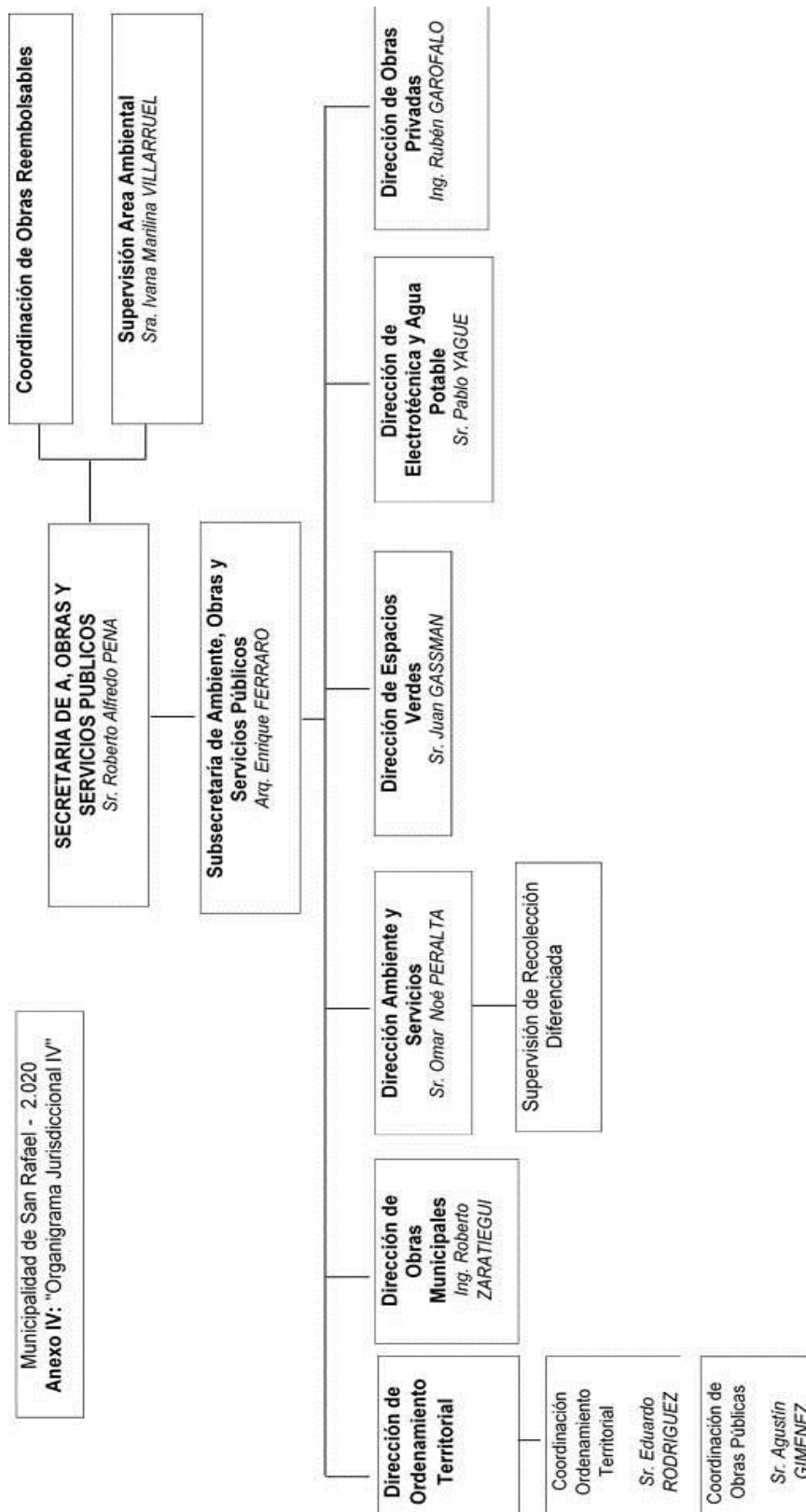



HONORABLE CONCEJO DELIBERANTE DE SAN RAFAEL - MENDOZA

